



**vacances** POUR TOUS

**ÉTÉ  
2018**

4-6 ans  
6-17 ans  
18-21 ans

Colonies enfants  
et vacances jeunes



**Metz**

03 87 66 10 53

03 87 66 10 54

[www.vacances-pour-tous.org](http://www.vacances-pour-tous.org)



# Des vacances aux

**L'été est une saison idéale pour partir en colonie de vacances.**

C'est l'occasion de vivre une première expérience sans les parents ou de repartir vers de nouvelles aventures !

Dans tous les cas, c'est toujours un temps privilégié ou se mêlent les fous rires entre copains, les activités encadrées et les moments de détente.

Avec plus de 70 activités proposées, les enfants n'ont que l'embaras du choix pour profiter de leurs vacances !

Sport, art, culture... en suivant le thème de son choix, trouver le séjour idéal devient un jeu d'enfant !

Avec une sélection de stages artistiques proposés par la Fnacem et encadrés par des professionnels, la palette des activités s'agrandit !

Parce qu'à chaque âge correspondent des attentes et des besoins spécifiques, la brochure est divisée en deux rubriques :

la partie "Colonies" regroupe les séjours de 4 à 14 ans, la partie "Jeunes" réunit les séjours de 13 ans et plus.

## LES TOUT-PETITS

*Tes premières vacances avec les copains*

	Colos	Jeunes
Découverte artistique.....	12	-
Multiactivité.....	12	-

## GRANDEUR NATURE

*Des activités liées à l'environnement pour faire vibrer sa fibre écolo !*

	Colos	Jeunes
Pêche.....	14	46
Trappeurs.....	14	-

## SPORTS SENSATIONS

*Si tu souhaites vivre pleinement ton sport préféré*

	Colos	Jeunes
Combiné 2 activités.....	-	50
Équitation.....	16	47
Plongée.....	20	-
Sports de montagne.....	18	48
Sports d'eaux vives.....	20	49
Sports nautiques.....	21	50

## MULTISPORT/MULTIACTIVITÉ

*Une palette d'activités pour multiplier les plaisirs*

	Colos	Jeunes
Campagne.....	24	-
Itinérance.....	-	52
Mer.....	24	-
Montagne.....	26	-

## ARTS ET CRÉATIONS

*Le coin des artistes en herbe qui souhaitent exprimer leurs talents*

	Colos	Jeunes
Cinéma.....	30	54
Cuisine.....	30	-
Danse.....	31	54
Dessin.....	31	54
Multiart.....	32	-

## CULTURE ET PATRIMOINE

*Une découverte ludique de notre patrimoine régional et de ses curiosités*

	Colos	Jeunes
Vacances citadines.....	34	56



# couleurs de l'été!

## VACANCES STUDEUSES

*Apprendre tout en s'amusant et progresser à son rythme...*

Colos Jeunes

Apprendre à .....	-	56
Rentrée des classes .....	36	-
Langues et découvertes .....	36	57

## CLUB JEUNES

*Ambiance fun et détente sur les plages de France et en Europe*

Colos Jeunes

France .....	40	60
Étranger .....	42	63

## TERRES D'AILLEURS

*La découverte d'autres cultures lors d'un circuit ou d'un séjour à l'étranger*

Colos Jeunes

États-Unis .....	-	69
Europe .....	44	64
Japon .....	-	68



## Sommaire général

### NOUS CONNAÎTRE

L'univers Vacances pour tous .....	4
Les plus de nos séjours .....	5
Notre projet éducatif .....	6

### NOS SÉJOURS

Séjours des tout-petits .....	12
Séjours de 6 à 14 ans .....	13
Séjours de 13 à 21 ans .....	45

### CÔTÉ PRATIQUE

Voyage en toute sécurité .....	8
Accueil à Paris .....	9
Bons plans .....	10
Sommaire par destination .....	70
Bien préparer son séjour .....	72
Partir à moindre coût .....	73

### INFOS & RÉSERVATION

Conditions générales .....	74
Garantie annulation .....	76
Votre inscription .....	77
Bulletin de réservation .....	78

## Calendrier des vacances scolaires (toutes zones)

Vacances d'été	Prérentrée des enseignants	Rentrée des élèves
Fin des cours : samedi 7 juillet 2018	Reprise des cours : 31 août 2018	Reprise des cours : lundi 3 septembre 2018

## Retrouvez-nous sur : vacances-pour-tous.org

- Plus d'infos
- Les disponibilités de nos séjours
- Réservation en ligne
- Votre espace client

# À chaque âge sa colo



4-6 ans

*les tout-petits*

Des séjours sur mesure avec une équipe, des locaux et des activités spécifiques et adaptés au rythme et à l'équilibre de nos bouts de chou...

7-10 ans

*l'âge des découvertes*

De nombreux séjours proposés avec des thématiques riches et variées et des formules leur permettant de choisir l'intensité qu'ils veulent donner à leurs activités.

11-14 ans

15-17 ans

*autonomie et liberté*

Nous proposons, dès la préadolescence, des séjours correspondant au besoin des jeunes d'affirmer leurs choix et de se responsabiliser : circuits itinérants, croisières, séjours à l'étranger...

18-21 ans

*une aventure humaine et culturelle unique !*

Vous rêvez d'évasion, de dépaysement et de rencontres authentiques ? Prenez votre billet pour un séjour "terres d'ailleurs". Un envol vers d'autres horizons, à la fois insolites et passionnants, dans une ambiance animée et festive.

## Entrez dans l'univers Vacances pour tous !



Chacun de nos séjours est un moment unique, où l'on donne à l'enfant la possibilité de choisir, d'apprendre, de progresser... Un cocktail de saveurs et d'émotions pour lui faire vivre une expérience inoubliable !

### DU SPORT

Surf, équitation, raft... sur terre, en mer ou dans les airs... les enfants peuvent compter sur nos moniteurs diplômés pour développer leurs aptitudes et découvrir de nouvelles sensations. Le niveau de pratique requis est défini selon les compétences nécessaires.

### DE LA DÉCOUVERTE

La curiosité participe de la construction des enfants. S'ouvrir sur le monde et les autres est un élément fondamental que nos équipes s'attachent à encourager, au travers des activités et des animations proposées.

### DE LA CRÉATIVITÉ

La pratique d'une activité artistique ou scientifique contribue à l'autonomie et l'estime de soi. Comment ne pas être fier d'avoir réalisé une œuvre personnelle ou participé à une création collective ? Chez nous, tout est fait pour que l'enfant laisse libre cours à son imagination et en tire satisfaction.

### DU SAVOIR

L'apprentissage est une composante essentielle de nos colonies. On y vient pour s'amuser autant que pour enrichir ses compétences. Cet enseignement se déroule dans un cadre porteur et prévenant, tant pour les débutants que pour les confirmés.

### DE LA DÉTENTE

Quel que soit son âge, le respect du rythme de l'enfant est toujours préservé. Les moments de convivialité et de repos sont aussi importants que les séances d'activités. Les animateurs sont là pour y veiller.



## Un encadrement de qualité

Pour les 4-6 ans : un animateur titulaire ou en cours de formation Bafa pour 6 enfants, ce qui est plus que le taux d'encadrement minimum requis.

Au moins un membre de l'équipe de direction a une formation spécifique "petite enfance".

Pour les plus de 6 ans : un animateur titulaire ou en cours de formation Bafa pour 8 ou 10 enfants (au lieu de 12 minimum requis).

Pour les activités spécifiques, nous faisons appel à des moniteurs brevetés d'État afin d'en garantir le bon déroulement.

## Un hébergement adapté

En itinérance ou sur site, les hébergements sont sélectionnés en fonction de leur proximité avec les lieux de pratique des activités. Les règles de vie sont organisées pour favoriser l'échange et la convivialité.

## Nos formations BAFA/BAFD

La Ligue de l'enseignement forme chaque année de nombreux stagiaires BAFA et BAFD, dont la plupart réalisent leur stage pratique sur ses centres de vacances ou de loisirs. Ainsi, elle contribue à mieux fédérer ses animateurs autour de son projet éducatif.

## Des séjours sur mesure

Parce qu'à chaque âge correspondent un moment de la vie et des besoins particuliers, les enfants sont répartis en groupes d'âge afin de mieux répondre à leurs spécificités. Ainsi, nos équipes d'encadrement adaptent leur projet pédagogique au participant.

## Un contrôle permanent

Tous nos séjours sont déclarés aux directions départementales de la Cohésion sociale.

Nos locaux et les projets de nos équipes sont contrôlés tant sur la qualité des activités que sur la sécurité.

Nous exerçons également nos propres contrôles par une commission chargée du respect de notre charte de qualité.

# Les + de nos séjours

Sous les labels de "Vacances pour tous" ou de "Ligue de l'enseignement-séjours éducatifs", la Ligue de l'enseignement est le leader européen du nombre de départs en séjours de vacances éducatifs pour les enfants et les jeunes.

Forte de 60 ans d'expérience, notre association propose chaque année plusieurs milliers de séjours durant la période estivale et les périodes de vacances scolaires vers 360 destinations différentes. Avec 160 structures d'accueil permanentes implantées partout en France, auxquelles s'ajoutent de très nombreuses localisations estivales, et des départs de toute la France, la Ligue de l'enseignement souhaite satisfaire les demandes et les besoins de tous les enfants et de leurs parents.

# Notre projet éducatif, notre

Label du secteur vacances de la Ligue de l'enseignement, Vacances pour tous est un acteur incontournable des colonies de vacances. Conduisant une réflexion permanente qui privilégie la qualité et la sécurité, nos équipes au plus près du terrain conçoivent et construisent des séjours comme des artisans, passionnés par leur métier. Pour mener à bien leurs projets, ils se fondent sur le projet éducatif, fraîchement repensé et reconstruit grâce à la participation et à l'implication de très nombreux membres de notre réseau. Notre projet établit l'équilibre entre les valeurs que nous défendons et les actions que nous menons à travers l'ensemble du territoire.

Un projet associé à une ambition : celle de faciliter l'accès aux vacances. Nous avons ainsi mis en place de nombreux départs régions et des aides possibles, afin d'ouvrir nos séjours au plus grand nombre d'enfants.



## Pendant mon séjour :

### Je me socialise et me construis

Favoriser le développement de l'esprit critique et d'analyse à travers l'expérience d'échanges collectifs.

### Je trouve ma place dans le groupe

Découvrir la diversité et l'égalité à travers le groupe et se découvrir soi-même.

### Je m'épanouis

Vivre une véritable expérience de vie collective et y participer. Échanger, s'enrichir les uns les autres.

### Je donne mon opinion

Prendre en compte l'avis de chacun, discuter avec ses camarades et l'équipe encadrante.

### Je suis acteur de mes vacances

S'exprimer, agir, être force de propositions. Découvrir d'autres cultures, d'autres histoires à travers de nouveaux copains.

### Je respecte le principe de laïcité

Adopter un comportement respectueux envers les autres.

# conception des vacances

## Un environnement sécurisant

Pour satisfaire à la confiance que vous nous accordez, un personnel spécialement formé et attentif veille à l'intégrité de votre enfant tout au long de son séjour. Bien comprendre et respecter les règles de sécurité fait partie intégrante de notre projet pédagogique.

## Grandir à travers le collectif

Nos colos permettent à chaque enfant ou jeune d'être soi-même, tout en apprenant au contact des autres. Un accompagnement sur mesure où l'équipe d'encadrement apporte aides et conseils personnalisés, pour suivre un parcours éducatif sur la durée.

## Des équipes motivées

Les directeurs, animateurs, salariés et bénévoles sont le plus souvent issus des formations qualifiantes à l'animation volontaire de la Ligue de l'enseignement. Ils ont été choisis en fonction de critères rigoureux.



## Des vacances éducatives

Les séjours, sans cesse réinventés, associent à la fois apprentissage et détente. Des espaces d'expériences enrichissantes basées sur le jeu et le plaisir, qui donnent un sens à la colonie.

## Un réseau associatif

Grâce à une présence humaine et patrimoniale répartie sur l'ensemble du territoire, nous avons tissé un réseau dense et actif. Nous interagissons et construisons ensemble les séjours de demain.

## Favoriser le bien-être

Cadre convivial, encadrement bienveillant, matériel adapté... tout est fait pour que la séparation avec le milieu familial soit le mieux vécue possible. L'enfant peut ainsi s'approprier le séjour pour le vivre pleinement !

## La diversité est une force

Mobilisés dans la lutte contre toutes les discriminations, nous attachons à cultiver le "vivre ensemble". Quelles que soient vos origines sociales ou vos orientations personnelles, nous vous réservons le même accueil.



## Envie d'en savoir plus ?

Visionnez le film d'animation de notre projet éducatif sur : [vacances-pour-tous.org](http://vacances-pour-tous.org)



# Voyager en toute sérénité

## DES DÉPARTS PRÈS DE CHEZ VOUS

Nous proposons de nombreuses villes de départ pour la plupart de nos séjours. Nous prenons en charge le départ de votre enfant, de votre région jusqu'à son arrivée sur le lieu du séjour.

## DES TRANSPORTS SÛRS ET ORGANISÉS

Selon nos séjours, il est possible de voyager en autocar, en train, en bateau ou en avion. Dans tous les cas, l'accompagnement de votre enfant est permanent jusqu'au centre. Un voyage en toute sécurité, encadré par des convoyeurs expérimentés.

## LA CONVOCATION DE DÉPART

Votre convocation sera à télécharger sur votre espace client environ 10 jours avant le départ (pour plus de détails sur votre espace client, rendez-vous page 96).

## UN ACCUEIL SUR LE LIEU DE DÉPART ET DE RETOUR

Des assistants de Vacances pour tous vous attendront sur le lieu de départ et de retour.

Ils pourront ainsi répondre à vos éventuelles questions.

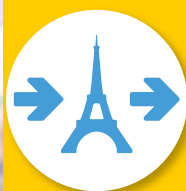

## Opération "Province-Paris"

Pour certaines destinations, nous sommes en mesure de proposer aux enfants à partir de 12 ans **un préacheminement en avion depuis 8 villes : Bordeaux, Lyon, Marseille, Montpellier, Nice, Rennes, Toulon et Toulouse.**

À l'aéroport de Paris, il sera pris en charge dès sa descente de l'avion.

Au retour de son séjour, un assistant Vacances pour tous l'accompagnera à l'aéroport jusqu'à la porte d'embarquement.

Les séjours participant à cette opération sont identifiés par le pictogramme ci-dessus. **Tarif: 295€.**





# Les bons plans vacances pour Tous



PARS AVEC TON FRÈRE  
OU TA SŒUR

## Offre spéciale fratrie

**5% de réduction\*** à partir de l'inscription du 2<sup>e</sup> enfant à un séjour dans cette brochure.

**-5%**  
à partir du  
2<sup>e</sup> enfant\*

PARS AVEC  
UNE(E) AMI(E)

## Parrainer, c'est gagner !

**30 € de réduction** pour le parrain et **20 € de réduction** pour le filleul pour toute inscription d'un enfant du parrain et d'un enfant du filleul à un séjour dans cette brochure ou la brochure *Séjours linguistiques été 2018*.

**PARRAIN**  
**-30 €\*\***

**FILLEUL**  
**-20 €\*\***

## Réservez tôt

**5% de réduction** pour toute inscription à un séjour de cette brochure (hors transport) avant le 12 mars (11 mars minuit).

**-5%**  
de réduction

## Spécial CE

**5% de réduction** pour toute inscription réalisée par l'intermédiaire de votre comité d'entreprise (hors transport).

**-5%**  
de réduction

Ces offres ne sont pas cumulables entre elles. Lorsque plusieurs offres sont possibles, la plus intéressante est appliquée.

\* Offre proposée aux particuliers et valable à partir de l'inscription d'un 2<sup>e</sup> enfant d'un même foyer, hors transport, hors supplément, hors garantie annulation optionnelle, sur le séjour le moins cher. Cette offre est cumulable avec les aides CAF.

\*\* La réduction pour le filleul ne sera effective que s'il n'est jamais parti avec Vacances pour tous et reste limitée à 1 filleul par parrain. Les réductions pour l'enfant du parrain et pour l'enfant du filleul ne seront effectives que lorsque l'un et l'autre se seront inscrits sur un séjour d'au moins 10 jours en été 2018 sur l'une des 2 brochures citées. Les réductions pour le parrain et le filleul ne sont applicables que si leurs adresses postales sont différentes.



## COMPLÉTEZ LES 2 COUPONS ET JOIGNEZ-LES À VOTRE BULLETIN D'INSCRIPTION

### LE PARRAIN Bon pour 1 réduction de 30€

Nom : ..... Prénom : .....

Adresse : .....

Code postal : [ ] [ ] [ ] [ ] [ ] [ ] Ville : .....

E-mail : .....

N° de réservation : .....  
CADRE RÉSERVÉ À VACANCES POUR TOUS

### LE FILLEUL Bon pour 1 réduction de 20€

Nom : ..... Prénom : .....

Adresse : .....

Code postal : [ ] [ ] [ ] [ ] [ ] [ ] Ville : .....

E-mail : .....

N° de réservation : .....  
CADRE RÉSERVÉ À VACANCES POUR TOUS

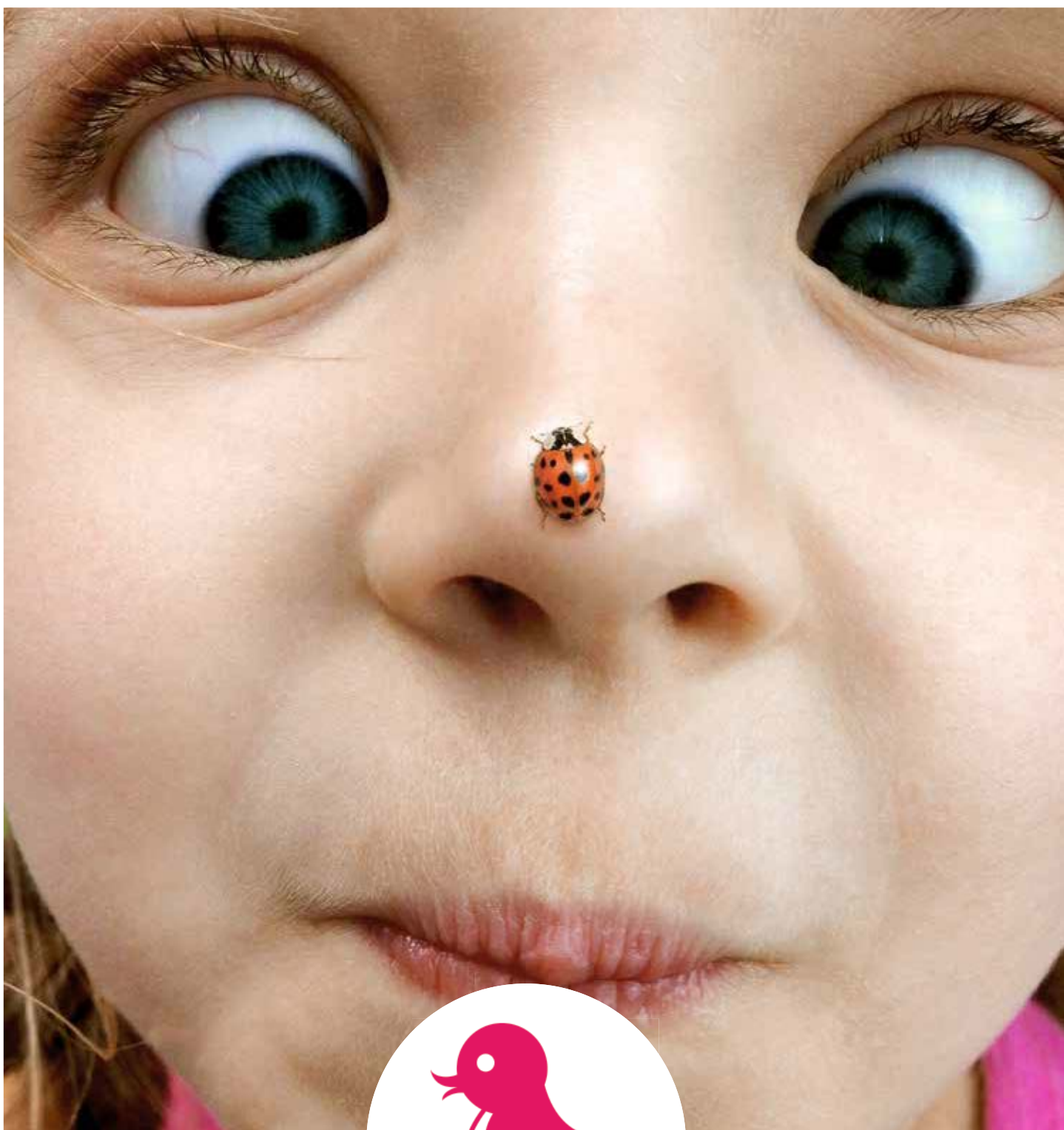

LES TOUT-PETITS



LES TOUT-PETITS

# Multiactivité, découverte artistique



4-6 ans

## Grandeur nature Beaulieu-en-Argonne - Meuse

Un site calme et champêtre qui permet d'allier nature et découverte... Idéal pour une première colonie de vacances !

### Programme

Les enfants découvriront le petit peuple de la forêt, du jardin, de la mare, en compagnie des ânes de La Mazurie dont il faudra s'occuper !

Dame Nature compte bien également éveiller leurs sens et en faire des artistes car musique et créations plastiques vertes sont au programme. Ils pourront aussi passer une journée à la ferme, à la chèvrerie ou à l'asinerie, pique-niquer et profiter de tous les plaisirs de la vie au grand air, en pleine nature.

**Autres activités :** baignades surveillées dans la piscine de la colo, balades avec les ânes (découverte et soins), grands jeux thématiques, jeux de création et d'expression, veillées, contes.

**Effectif du groupe :** 20 participants.

### Cadre et mode de vie

**La Mazurie :** implantée au cœur du massif argonnais où forêts, étangs et prairies se succèdent, sur une propriété d'1,5 ha dans un site champêtre et calme. Colonie de vacances 100 % nature avec hébergement en chambres de 2 à 8 lits. La Mazurie dispose d'une salle de jeux/bibliothèque, de plusieurs salles d'activités, d'espaces de jeux, d'un terrain multisport et d'une piscine panoramique.

**Capacité d'accueil totale :** 81 participants.

Été 2018 Prix par participant par séjour

RÉF : 055 001 001

7 jours

08/07-14/07, 15/07-21/07, 22/07-28/07, 29/07-04/08, 05/08-11/08, 12/08-18/08, 19/08-25/08 363

12 jours

08/07-19/07, 20/07-31/07 662

14 jours

01/08-14/08, 15/08-28/08 772

Premier repas inclus : dîner. Dernier repas inclus : déjeuner.

Séjours de 12 et 14 jours : premier repas inclus : dîner, dernier repas inclus : déjeuner (panier-repas).

### Suppléments transport

Villes	Tarif	Villes	Tarif
Bar-le-Duc	Navette 58	Mulhouse *	Train 100
Châlons-en-Champagne	Car 74	Nancy *	Train 84
Charleville-Mézières	Car 74	Paris *	Train 115
Colmar *	Train 100	Reims	Car 74
Epinal *	Train 84	Strasbourg *	Train 100
Metz *	Train 84	Vitry-le-François	Car 74

Train jusqu'à Vitry-le-François + car. \* Départs uniquement pour les séjours de 12 et 14 jours.



4-6 ans



## Éveil musical et artistique, découverte du piano Givry-en-Argonne - Marne

Une colonie de vacances vivante et gaie à l'ambiance familiale et chaleureuse, pour lutins malicieux souhaitant s'aventurer sur les chemins de la musique et de l'imaginaire.

### Programme

**Atelier musique :** approche du monde sonore et initiation à la pratique musicale, vocale et instrumentale, sous forme d'ateliers courts, ludiques, intégrant le mouvement et la danse :

- **découverte et expérimentation du son :** jeu d'écoute ;
- **musique, rythme, mouvement :** comptines, rondes, jeux vocaux ;
- **initiation à la pratique instrumentale :** à partir d'objets sonores et de petites percussions rythmiques et mélodiques, réalisation de séquences inventées et reproduction de petites pièces instrumentales simples. Réalisation d'un conte musical.

**Atelier de découverte du piano :** séquences individualisées par groupe de 3 ou 4 enfants, pour une première approche de l'instrument.

**Autres activités :** initiation à l'écologie avec des animateurs spécialisés nature-environnement, découverte de l'étang et observation de la faune aquatique, pêche à la ligne. Apprentissage du vélo, découverte de

la poterie, fabrication de papier recyclé et d'instruments de musique, jeux collectifs et veillées.

**Effectif du groupe :** 15 participants.

### Cadre et mode de vie

**Centre Le Val d'Ante :** colonie de vacances confortablement installée dans un ancien corps de ferme, dans le village de Givry-en-Argonne, à proximité d'un plan d'eau et de la forêt. Hébergement en chambres de 3 à 6 lits avec sanitaires complets. Bibliothèque, salles d'activités, grande salle sonorisée, terrain de jeux extérieur. Ce centre accueille des jeunes jusqu'à 12 ans.

**Capacité d'accueil totale :** 52 participants.



Été 2018 Prix par participant par séjour

RÉF : 098 003 001

7 jours

08/07-14/07, 15/07-21/07, 22/07-28/07, 05/08-11/08, 12/08-18/08 525

14 jours

08/07-21/07, 05/08-18/08 940

Premier repas inclus : dîner. Dernier repas inclus : déjeuner.

Villes	Tarif	Villes	Tarif
Lille *	Train 120	Paris	Train 70
Nancy	Train 91		

Train jusqu'à Châlons-en-Champagne + car. \* Train via Paris.



GRANDEUR NATURE



# GRANDEUR NATURE Pêche, trappeurs



 **12-14 ans** Nouveau

## Au paradis des pêcheurs Irlande

Brochets, truites... une colo pour découvrir les célèbres rivières Dromore, Erne, Blackwater... Les passionnés le savent, c'est l'un des plus beaux endroits d'Europe pour la pêche.

### Programme

**Pêche** : initiation et perfectionnement aux techniques de pêche à coup, à l'anglaise, au poisson mort manié, au posé, au lancer et à la mouche. Le matériel est disponible sur place (prévoir le petit matériel fongible : hameçons, mouches...).

**Les poissons pêchés** : carnassiers (brochets et perches), poissons blancs (gardons, brèmes, rotengles), truites...

Les différentes pratiques de pêche seront complétées par des séances théoriques : le biotope terrestre et aquatique, comportement en fonction de la saison, les choix alimentaires...

**Autres activités** : immersion dans la culture celtique, rencontre avec les Irlandais et les Irlandaises, sortie dans la baie de Dundalk, visite de Dublin, jeux et sports collectifs.

**Effectif du groupe** : 14 participants.

### Cadre et mode de vie

L'île d'Émeraude surprend par la variété et la beauté de ses paysages. Dans le comté de Monaghan, la ville portant le même nom se trouve au nord-est de l'Irlande à proximité des fameuses rivières.

Une colonie de vacances hébergée dans un cottage typiquement irlandais offrant un accueil de très bonne qualité. Les jeunes participeront à la préparation des repas et à l'organisation de la vie quotidienne.

**À noter** : le groupe de pêcheurs cohabitera avec un groupe de cavaliers.

Ce séjour accueille des jeunes de 12 à 17 ans.

**Document(s) de voyage obligatoire(s)** : autorisation de sortie de territoire pour les mineurs, carte européenne d'assurance maladie, carte nationale d'identité ou passeport en cours de validité.

Été 2018 Prix par participant par séjour

RÉF : 067 014 001

14 jours

08/07-21/07

Colmar, Mulhouse, Strasbourg Train 1 600

Louvigny Train 1 570

Paris Avion 1 470

Dates sous réserve de régulation du trafic aérien.

Train jusqu'à Paris + avion. Avion sur vols réguliers Paris/Dublin/Paris.



 **7-12 ans**

## Opération cab'ânes Beaulieu-en-Argonne - Meuse

Les enfants vivront une aventure 100 % nature avec pour compagnons... les ânes de La Mazurie ! Cette colonie de vacances sera l'occasion de vivre ses premières expériences de trappeur !

### Programme

**Activités de pleine nature** : apprendre à se repérer en pleine nature, préparer un campement, confectionner un repas trappeur, fabriquer son propre pain, veiller autour du feu... tout cela n'aura plus aucun secret pour ces jeunes aventuriers.

**Minicamp trappeur (séjours de 14 jours)** : 2 jours à pied et à VTT pour découvrir comment camper autrement en respectant l'environnement.

**Autres activités** : baignades surveillées dans la piscine de la colo, randonnées avec les ânes (découverte et soins), grands jeux thématiques, VTT, rallye d'orientation, observation de la faune et de la flore, veillées trappeurs, feu de camp, pêche, petit golf, tir à l'arc.

**Effectif du groupe** : 50 participants.

### Cadre et mode de vie

**La Mazurie** : colonie de vacances 100 % nature, implantée au cœur du massif argonnais où forêts, étangs et prairies se succèdent, sur une propriété d'1,5 ha dans un site champêtre et calme. Hébergement en chambres de 2 à 8 lits. La Mazurie dispose d'une salle de jeux/bibliothèque, de plusieurs salles d'activités, d'espaces de jeux, d'un terrain multisport et d'une piscine panoramique.

**Capacité d'accueil totale** : 81 participants.

Été 2018 Prix par participant par séjour

RÉF : 055 001 001

7 jours

08/07-14/07, 15/07-21/07, 22/07-28/07, 29/07-04/08, 05/08-11/08, 12/08-18/08, 19/08-25/08 355

12 jours

08/07-19/07, 20/07-31/07 676

14 jours

01/08-14/08, 15/08-28/08 788

Premier repas inclus : dîner. Dernier repas inclus : déjeuner.

Séjours de 12 et 14 jours : premier repas inclus : dîner, dernier repas inclus : déjeuner (panier-repas).

Suppléments transport

Villes	Tarif	Villes	Tarif
Bar-le-Duc	Navette 58	Mulhouse *	Train 100
Châlons-en-Champagne	Car 74	Nancy *	Train 84
Charleville-Mézières	Car 74	Paris *	Train 115
Colmar *	Train 100	Reims	Car 74
Epinal *	Train 84	Strasbourg *	Train 100
Metz *	Train 84	Vitry-le-François	Car 74

Train jusqu'à Vitry-le-François + car. \* Départs uniquement pour les séjours de 12 et 14 jours.





SPORTS SENSATIONS



6-12 ans

## On trotte en montagne Stosswihr - Haut-Rhin

En colonie de vacances au fond de la vallée de Munster en Alsace, tu vas vivre des aventures oubliables avec tes copains dans un environnement de pleine nature.

### Programme

Une colonie de vacances en Alsace où l'enfant peut jouer et s'amuser...

**Équitation** : 3 séances d'initiation à la promenade avec poneys et chevaux. Soins, alimentation, suivi quotidien des équidés tout au long de la semaine.

**Activités en forêt** : land art, ateliers de mandala, jardin japonais. Construction de cabanes. Pique-nique et randonnées pédestres. Sensibilisation à la faune et la flore.

**Activités manuelles et d'expression** : peinture, bricolage, construction de cerf-volant.

**Jeux** : de plein air, de coopération et d'initiation sportive, de piste et journée à thème.

**Baignade** : en piscine ou lac aménagé.

**Effectif du groupe** : 50 participants.

### Cadre et mode de vie

Au cœur du parc naturel régional des Ballons des Vosges et dominant la vallée de Munster, en Alsace.

**Colonie de vacances La Roche** : à 500 m d'altitude dans un cadre de verdure. 3 bâtiments spacieux, fonctionnels et sécurisés avec chambres de 4 à 8 lits tout confort avec sanitaires intégrés. 4 salles d'activités et de détente, salle de spectacle. Aires de jeux et plateau sportif.

**Capacité d'accueil totale** : 100 participants.



Été 2018 Prix par participant par séjour

RÉF : 057 010 001

12 jours 835

08/07-19/07, 20/07-31/07

14 jours

01/08-14/08, 15/08-28/08 969

Premier repas inclus : dîner. Dernier repas inclus : déjeuner (panier-repas).

#### Suppléments transport

Villes	Tarif	Villes	Tarif
Auxerre	Car 170	Mulhouse	Car 95
Besançon	Car 125	Nancy	Car 95
Châlons-en-Champagne	Car 110	Paris	Car 170
Charleville-Mézières	Car 110	Reims	Car 110
Colmar	Car 95	Saint-Dizier	Car 110
Dijon	Car 125	Strasbourg	Car 95
Epinal	Car 95	Troyes	Car 170
Metz	Car 95	Vitry-le-François	Car 110



11-14 ans

## Sensations équitation Vars - Hautes-Alpes

Une colo équitation pour s'imprégner de la beauté des Hautes-Alpes...

### Programme

Si tu aimes l'équitation, alors rien de tel que le cadre authentique et ensoleillé de Vars pour partager cette activité avec d'autres jeunes et un encadrement passionné.

**Équitation** : 10 séances d'1 h (12 pour les séjours de 17 jours et 8 pour le séjour de 11 jours) à Vars-les-Claux. Évaluation et perfectionnement en carrière, puis randonnées équestres en montagne adaptées à chaque niveau de pratique. Une partie du stage portera sur la connaissance des chevaux et la pratique des soins. Encadrement par des moniteurs brevetés d'État.

**Escarlabre** : 1 séance de parcours acrobatique dans les arbres.

**Autres activités** : baignades, randonnées pédestres sur les sentiers botaniques, découverte de la réserve naturelle du Val d'Escreins, pique-niques alpestres, grands jeux et jeux sportifs, soirées à thème, boums.

**Effectif du groupe** : 50 participants.

### Cadre et mode de vie

Entre Guillestre et Risoul, Vars offre le spectacle d'une nature sauvage en bordure du parc régional du Queyras.

Colonie de vacances avec hébergement dans un chalet typique de montagne. Chambres de 4 à 8 lits avec sanitaires complets dans les chambres, salles d'activités équipées de TV et baby-foot.

Ce séjour accueille des jeunes de 11 à 17 ans.

**Capacité d'accueil totale** : 110 participants.

**Diplôme(s)/attestation(s) obligatoire(s)** : certificat médical d'aptitude à la pratique de l'équitation.

Été 2018 Prix par participant par séjour

RÉF : 067 005 001

11 jours

21/07-31/07 793

12 jours

08/07-19/07, 02/08-13/08, 15/08-26/08 937

17 jours

08/07-24/07, 02/08-18/08 1 223

Premier repas inclus : petit déjeuner. Dernier repas inclus : dîner.

#### Suppléments transport

Villes	Tarif	Villes	Tarif
Besançon *	Car 115	Metz *	Car 135
Colmar *	Car 115	Montbéliard *	Car 115
Dijon **	Train 170	Mulhouse *	Car 115
Epinal *	Car 135	Nancy *	Car 135
Lille **	Train 285	Paris **	Train 245
Lyon **	Train 145	Reims **	Train 285
Mâcon **	Train 170	Strasbourg *	Car 115
Marseille **	Train 140	Valence **	Train 90

Train jusqu'à Mont-Dauphin + car. \* Voyages de nuit à l'aller et au retour, départ la veille et retour le lendemain des dates indiquées. Séjours de 17 jours : voyages de nuit à l'aller et de jour au retour. \*\* Voyages de jour à l'aller et au retour, départs et retours aux dates indiquées.



6-13 ans

## À Agde, on y galope Agde - Hérault

Réalise ta première sortie à cheval au bord de la Méditerranée en colonie de vacances à Agde...

### Programme

**Équitation** : une initiation à la promenade à cheval dans l'arrière-pays, le long de l'Hérault ou sur les plages du Grau-d'Agde. 3 séances pour les petits et 2 séances pour les grands.

Un terrain de football, un court de tennis, un minigolf, du ping-pong, une plaine de jeux, pour la pratique des activités sportives et l'organisation des jeux.

Le bord de mer avec sa plage apporteront une touche balnéaire à cette colonie de vacances. Les baignades et des jeux en bord de Méditerranée y seront régulièrement organisés.

**Autres activités** : 1 sortie dans un parc nautique, 1 journée au zoo de Montpellier ou dans un parc animalier, 1 demi-journée d'escarlabre, 1 journée dans l'arrière-pays. Pique-nique, veillées et activités diverses en journée et en soirée.

**Effectif du groupe** : 50 participants.

### Cadre et mode de vie

**Le centre Les Montilles de Gaillard** : entre Agde et Le Grau-d'Agde, la colonie de vacances bénéficie d'espaces de vie et de jeux. Hébergement en chambres de 3 à 8 lits avec lavabo. Les plus âgés sont hébergés sous marabouts de 8 places, sanitaires et douches à proximité. Le centre est constitué d'espaces bien sectorisés permettant une cohabitation de différents groupes d'âge.

**Capacité d'accueil totale** : 180 participants.

Été 2018 Prix par participant par séjour

RÉF : 057 004 001

11 jours

09/07-19/07, 21/07-31/07 808

12 jours

02/08-13/08, 15/08-26/08 880

Premier repas inclus : petit déjeuner. Dernier repas inclus : dîner.

#### Suppléments transport

Villes	Tarif	Villes	Tarif
Auxerre	Car 170	Metz	Car 130
Besançon	Car 130	Mulhouse	Car 130
Carcassonne *	Train 25	Mâcon	Car 130
Chalon-sur-Saône	Car 130	Nancy	Car 130
Châlons-en-Champagne	Car 170	Paris	Train 215
Charleville-Mézières	Car 170	Reims	Car 170
Colmar	Car 130	Strasbourg	Car 130
Dijon	Car 130	Troyes	Car 170
Epinal	Car 130	Vitry-le-François	Car 170

Train jusqu'à Dijon + car. Voyages de nuit à l'aller et au retour, donc départ la veille et retour le lendemain des dates indiquées. \* Voyages de jour à l'aller et au retour.





12-14 ans

### Aventures équestres Pexonne - Meurthe-et-Moselle

Pars en colonie de vacances à la ferme pour un séjour sensationnel dans un milieu naturel riche, dominé par le lac de Pierre Percée.

#### Programme

**Équitation** : activités équestres quotidiennes avec le manège sur le centre. Voltige, longues rênes, soins aux animaux...

**Parc de loisirs Aventure Parc** : 1 séance pour s'amuser dans les arbres. Tyrol câble, échelles de corde, pont de singe... sensations fortes assurées.

**Randonnée** : 1 rando camping avec bivouac.

**Autres activités** : découverte de la ferme, grands jeux, veillées à thème. Apprentissage de la citoyenneté.

**Effectif du groupe** : 20 participants.

#### Cadre et mode de vie

**Centre La Combelle** : colonie de vacances avec hébergement en chambres de 6 lits avec douches et lavabos, mais aussi en petites ou grandes tentes confortables pour une expérience inoubliable.

Plusieurs salles d'activités, salle à manger agréable, ferme, manège de 40 m, écuries (20 box), carrière, parcours en sous-bois.

Ce séjour accueille des jeunes de 12 à 15 ans.

**Capacité d'accueil totale** : 90 participants.

**Diplôme(s)/attestation(s) obligatoire(s)** : attestation de réussite au test d'aisance aquatique.

Été 2018 Prix par participant par séjour

RÉF : 057 012 001

12 jours

08/07-19/07, 20/07-31/07 879

14 jours

01/08-14/08, 15/08-28/08 1 024

Premier repas inclus : dîner. Dernier repas inclus : déjeuner (panier-repas).

Suppléments transport

Villes	Tarif	Villes	Tarif
Auxerre	Car 170	Mulhouse	Car 95
Besançon	Car 125	Nancy	Car 95
Châlons-en-Champagne	Car 110	Paris	Car 170
Charleville-Mézières	Car 110	Reims	Car 110
Colmar	Car 95	Saint-Dizier	Car 110
Dijon	Car 125	Strasbourg	Car 95
Epinal	Car 95	Troyes	Car 170
Metz	Car 95	Vitry-le-François	Car 110

12-14 ans

### Randonnée cheval nature Chaux-Neuve - Doubs

Une colonie de vacances pour découvrir et vivre une expérience unique avec des chevaux camarades dans le calme de la montagne du Jura.

#### Programme

Ici, pas de manège, de carrière, de passage de diplôme. Apprends simplement à partager le quotidien des animaux, pars à la découverte des paysages si verts et si tranquilles de la montagne du Jura et deviens complice de ton nouvel ami tout au long de ton séjour en colonie de vacances.

**Équitation** : 6 balades à la demi-journée (5 en juillet) et 1 randonnée de 2 jours. Il te faudra aussi brosser, monter un parc et câliner ton cheval. Du débutant au cavalier déjà confirmé, chacun prendra du plaisir à nous accompagner dans cette balade !

**Autres activités** : préparation des randonnées (itinéraires, gestion d'un budget, confection d'un repas...) et aussi détente au bord d'un lac, piscine, soirées, tir à l'arc, activités créatives, veillées...

**Effectif du groupe** : 16 participants.

#### Cadre et mode de vie

Petit village dans la montagne, Chaux-Neuve est situé aux portes du parc régional du Haut-Jura, à 1 000 m d'altitude, à proximité de la Suisse.

Colonie de vacances avec hébergement en chambres de 4 à 8 lits, en fonction des disponibilités, ou en chambres de 4 lits, sanitaires à proximité. Salle à manger sous chapiteau ou en intérieur en cas de mauvais temps.

**Capacité d'accueil totale** : 140 participants.

Été 2018 Prix par participant par séjour

RÉF : 021 001 001

12 jours

08/07-19/07, 20/07-31/07 840

14 jours

01/08-14/08, 15/08-28/08 925

Premier repas inclus : goûter. Dernier repas inclus : déjeuner (panier-repas).

Suppléments transport

Villes	Tarif	Villes	Tarif
Besançon	Car 50	Mulhouse	Car 100
Châlons-en-Champagne	Car 140	Nancy	Car 100
Colmar	Car 100	Paris	Car 100
Dijon	Car 50	Reims	Car 140
Metz	Car 100	Strasbourg	Car 100



12-14 ans Nouveau

### Le pays du cheval Irlande

Depuis la nuit des temps, l'Irlande est associée au cheval et à l'équitation... Cette colo s'adresse tout particulièrement aux jeunes souhaitant découvrir ou se perfectionner en équitation dans un cadre exceptionnel.

#### Programme

**Équitation** : du lundi au vendredi, 4 h de pratique quotidienne. Une partie du stage portera sur l'hippologie (la connaissance des chevaux et la pratique des soins).

Le séjour offrira un choix de prestations très diverses aux cavaliers, qu'ils soient débutants ou expérimentés.

**Autres activités** : immersion dans la culture celtique, rencontre avec les Irlandais et les Irlandaises, sortie dans la baie de Dundalk, visite de Dublin, jeux et sports collectifs.

**Effectif du groupe** : 14 participants.

#### Cadre et mode de vie

L'île d'Émeraude surprend par la variété et la beauté de ses paysages. Dans le comté de Monaghan, la ville portant le même nom se trouve au nord-est de l'Irlande à proximité des fameuses rivières.

Colonie de vacances hébergée dans un cottage typiquement irlandais offrant un accueil de très bonne qualité. Les jeunes participeront à la préparation des repas et à l'organisation de la vie quotidienne.

**À noter** : le groupe de cavaliers cohabitera avec un groupe de pêcheurs.

Le séjour accueille des jeunes de 12 à 17 ans.

**Document(s) de voyage obligatoire(s)** : autorisation de sortie de territoire pour les mineurs, carte européenne d'assurance maladie, carte nationale d'identité ou passeport en cours de validité.

Été 2018 Prix par participant par séjour

RÉF : 067 014 001

14 jours

08/07-21/07		
Colmar, Mulhouse, Strasbourg	Train	2 542
Louvigny	Train	2 512
Paris	Avion	2 412

Dates sous réserve de régulation du trafic aérien. Train jusqu'à Paris + avion. Avion sur vol régulier Paris/Dublin/Paris.



**6-12 ans**

## Les aventuriers des montagnes

### Xonrupt-Longemer - Vosges

Viens vivre des aventures inoubliables en colonie de vacances dans la montagne des Vosges !

#### Programme

- Activités nautiques :** canoë-kayak ou voile sur Optimist sur la base nautique du lac de Gérardmer.  
**Escalade :** initiation puis perfectionnement pour les accros de la grimpe. L'activité se déroule sur rochers ou sur le mur artificiel de la station.  
**Randonnées :** randonnées pédestres dans la vallée des Lacs et sur les Hautes Chaumes. Nuit en refuge, luge d'été, camping et initiation à l'orientation dans la montagne des Vosges.  
**Tir à l'arc :** 1 séance.  
**VTT :** 1 séance.  
**Autres activités :** baignades au lac de Longemer ou de Gérardmer, piscine, thèque, crosse québécoise, hockey, football, tennis, badminton. Initiation à l'astronomie. Activités manuelles, d'expression, jeux, jeux de société, animations en soirée, atelier danse au sein de la colo.  
**Effectif du groupe :** 75 participants.

#### Cadre et mode de vie

À 4 km de Gérardmer, au pied du col de la Schlucht et de la route des crêtes, et au cœur de la vallée des Lacs, dans les Vosges.  
**Centre Les Jonquilles :** colonie de vacances dans la montagne avec hébergement en chambres de 4 lits équipées de douches. Nombreuses salles d'activités. Vaste plaine de jeux avec terrains de football, volley-ball, handball, basket-ball, badminton, court de tennis.  
 Ce séjour accueille des jeunes de 6 à 15 ans.  
**Capacité d'accueil totale :** 150 participants.

**Diplôme(s)/attestation(s) obligatoire(s) :** attestation de réussite au test d'aisance aquatique.

Été 2018 Prix par participant par séjour

RÉF : 057 001 001

12 jours

08/07-19/07, 20/07-31/07 693

14 jours

01/08-14/08, 15/08-28/08 805

Premier repas inclus : dîner. Dernier repas inclus : déjeuner (panier-repas).

Suppléments transport

Villes	Tarif	Villes	Tarif
Auxerre	Car 170	Mulhouse	Car 95
Besançon	Car 125	Nancy	Car 95
Châlons-en-Champagne	Car 110	Paris	Car 170
Charleville-Mézières	Car 110	Reims	Car 110
Colmar	Car 95	Saint-Dizier	Car 110
Dijon	Car 125	Strasbourg	Car 95
Epinal	Car 95	Troyes	Car 170
Metz	Car 95	Vitry-le-François	Car 110

**6-13 ans**

## La montagne des aventures

### Morzine - Haute-Savoie

En colonie de vacances à Morzine, on oublie le vacarme du monde pour redécouvrir avec bonheur le silence paisible de la montagne.

#### Programme

- Escalade :** initiation sur 2 séances sous la conduite d'un guide de haute montagne.  
**Rafting en eaux vives :** 1 séance sur la Dranse avec un club spécialisé.  
**Luge d'été**  
**Randonnée :** découverte du village des chèvres aux Lindarets et des sites environnants.  
**Baignade :** en piscine ou au lac de Montriond.  
**Excursion :** à Yvoire, village médiéval et randonnées sur les versants du Pleney et d'Avoriaz. Rencontre des artisans de Morzine qui permettra de s'imprégner de l'ambiance montagnarde.  
**Autres activités :** grands jeux, jeux sportifs, activités manuelles et d'expression, veillées, soirées disco au sein de la colo.  
**Effectif du groupe :** 80 participants.

#### Cadre et mode de vie

Dans le massif du Haut-Chablais, Morzine, grand village sur la Dranse, s'étend au pied des montagnes, dans un environnement de forêts et d'alpages. Colonie de vacances avec hébergement dans un chalet de type hôtel de collectivité en chambres de 4 à 6 lits avec sanitaires complets.  
 Ce séjour accueille des jeunes de 6 à 16 ans.  
**Capacité d'accueil totale :** 100 participants.

**Diplôme(s)/attestation(s) obligatoire(s) :** attestation de réussite au test d'aisance aquatique.

Été 2018 Prix par participant par séjour

RÉF : 057 002 002

12 jours

08/07-19/07, 20/07-31/07 830

14 jours

01/08-14/08, 15/08-28/08 969

Premier repas inclus : dîner. Dernier repas inclus : déjeuner (panier-repas).

Suppléments transport

Villes	Tarif	Villes	Tarif
Bar-le-Duc	Train 130	Metz	Car 110
Besançon	Car 110	Mulhouse	Car 110
Châlons-en-Champagne	Train 170	Nancy	Car 110
Colmar	Car 110	Paris	Car 160
Dijon	Car 110	Reims	Train 170
Epinal	Train 130	Saint-Dizier	Train 130
Lyon	Car 90	Strasbourg	Car 110

Train jusqu'à Dijon + car.



**6-13 ans**

## Aventures en altitude

### Le ballon d'Alsace - Vosges

Entre ciel et terre, au sommet des Vosges, le bonheur à la montagne, à 1 100 m d'altitude ! Une colonie de vacances riche en sensations au cœur d'une nature préservée.

#### Programme

- Jum'aventures :** 100 % plaisir !  
**Escalade :** 4 ou 5 séances selon la durée de ton séjour en colonie de vacances.  
**Nuits :** en pleine nature.  
**Trappeurs :** pistage des animaux, construction de cabane, minitage de survie, treks et bivouacs dans la montagne.  
**Acropark, piscine :** 2 à 3 séances.  
**Autres activités :** animations variées tous les jours, soirées feu de camp et barbecue, jeux de société...  
**Effectif du groupe :** 50 participants.

#### Cadre et mode de vie

**Centre La Jumenterie :** dans la montagne, à 1 072 m d'altitude, colonie de vacances avec hébergement en chambres de 3 à 4 lits et sanitaires complets à chaque étage. Grande salle de restauration et repas préparés sur place. Salles d'activités, bibliothèque, ping-pong, baby-foot... À l'extérieur, un mur d'escalade, de grands espaces de jeux, un chalet en bois pour vivre des veillées inoubliables !  
**Capacité d'accueil totale :** 120 participants.

Été 2018 Prix par participant par séjour

RÉF : 088 001 001

12 jours

16/07-27/07 791

13 jours

29/07-10/08 856

21 jours

09/07-29/07, 29/07-18/08 1 205

Premier repas inclus : dîner. Dernier repas inclus : déjeuner.

Suppléments transport

Villes	Tarif	Villes	Tarif
Châlons-en-Champagne	Car 50	Reims	Car 50
Epinal	Car 50	Saint-Dizier	Car 50
Mulhouse	Train 50	Strasbourg	Train 50

Train jusqu'à Remiremont + car.



**11-14 ans**

**La montagne 100 % adrénaline**  
**Xonrupt-Longemer - Vosges**

Plaisir intense et sensations fortes garantis pour cette colonie de vacances 100 % énergique dans la montagne des Vosges !

**Programme**

**Activités dans la montagne :** stage de 4 demi-journées d'escalade sur le mur artificiel ou au rocher-école de Gérardmer dont 1 consacrée au parcours d'aventure du "cirque sauvage" : via ferrata, tyroliennes, ponts de singe, ponts de liane... (encadrement par un professionnel breveté d'État). Randonnée sur les Hautes Chaumes, avec accompagnateur moyenne montagne, et luge d'été au col de la Schlucht.

**Découverte des Vosges :** randonnées pédestres dans la vallée des Lacs et sur les Hautes Chaumes. Luge d'été, camping et initiation à l'orientation.

**Activités nautiques :** voile sur Optimist (pour les 11-12 ans) ou catamaran (pour les 13-14 ans), canoë (encadrement assuré par notre moniteur breveté d'État).

**Autres activités :** baignades au lac de Longemer ou de Gérardmer, piscine, thèque, crosse québécoise, hockey, football, tennis, badminton. Initiation à l'astronomie. Activités manuelles, d'expression, jeux, jeux de société, animations en soirée, atelier danse.

**Effectif du groupe :** 50 participants.

**Cadre et mode de vie**

À 4 km de Gérardmer, au pied du col de la Schlucht et de la route des crêtes, et au cœur de la vallée des Lacs, dans les Vosges.

**Centre Les Jonquilles :** colonie de vacances à la montagne avec hébergement en chambres de 4 lits équipées de douches. Nombreuses salles d'activités. Vaste plaine de jeux avec terrains de football, volley-ball, handball, basket-ball, badminton, court de tennis.

Ce séjour accueille des jeunes de 11 à 15 ans.

**Capacité d'accueil totale :** 150 participants.

**Diplôme(s)/attestation(s) obligatoire(s) :** attestation de réussite au test d'aisance aquatique.



Été 2018 Prix par participant par séjour

RÉF : 057 001 001

12 jours

08/07-19/07, 20/07-31/07 789

14 jours

01/08-14/08, 15/08-28/08 918

Premier repas inclus : dîner. Dernier repas inclus : déjeuner (panier-repas).

**Suppléments transport**

Villes	Tarif	Villes	Tarif	Villes	Tarif	Villes	Tarif
Auxerre	Car 170	Colmar	Car 95	Mulhouse	Car 95	Saint-Dizier	Car 110
Besançon	Car 125	Dijon	Car 125	Nancy	Car 95	Strasbourg	Car 95
Châlons-en-Champagne	Car 110	Epinal	Car 95	Paris	Car 170	Troyes	Car 170
Charleville-Mézières	Car 110	Metz	Car 95	Reims	Car 110	Vitry-le-François	Car 110



**11-14 ans**

**VTT énergie**  
**Xonrupt-Longemer - Vosges**

Tous les plaisirs du VTT en colonie de vacances à la montagne dans le cadre magnifique des Hautes-Vosges !

**Programme**

**VTT :** stage de 4 demi-journées. La première est consacrée au rappel des techniques de base. Une randonnée est ensuite organisée à travers la forêt des Vosges. Lors des 3 autres séances, tu parcourras des sentiers qui relient les sommets à la vallée avec, le dernier jour, une superbe descente entre le Hohneck (1 300 m) et Gérardmer (650 m). Notre animateur, soucieux de la sécurité des participants, fournit l'équipement complet en parfait état.

Découverte de la montagne avec une nuit en refuge à proximité du Hohneck, initiation à l'orientation.

**Activités nautiques :** sur Optimist, canoë.

**Escalade :** sur mur artificiel ou rocher-école à Gérardmer (encadré par notre moniteur breveté d'État).

**Autres activités :** baignades au lac de Longemer ou de Gérardmer, piscine, thèque, crosse québécoise, hockey, football, tennis, badminton. Initiation à l'astronomie. Activités manuelles, d'expression, jeux, jeux de société, animations en soirée, atelier danse.

**Effectif du groupe :** 50 participants.

**Cadre et mode de vie**

À 4 km de Gérardmer, au pied du col de la Schlucht et de la route des crêtes, au cœur de la vallée des Lacs, dans les Vosges.

**Colonie de vacances Les Jonquilles :** hébergement en chambres de 4 lits équipées de douches. Nombreuses salles d'activités. Très vaste plaine de jeux attenants au centre avec terrains de football, volley-ball, handball, basket-ball, badminton, court de tennis.

Ce séjour accueille des jeunes de 11 à 15 ans.

**Capacité d'accueil totale :** 150 participants.

**Diplôme(s)/attestation(s) obligatoire(s) :** attestation de réussite au test d'aisance aquatique.

Été 2018 Prix par participant par séjour

RÉF : 057 001 001

12 jours

08/07-19/07, 20/07-31/07 789

14 jours

01/08-14/08, 15/08-28/08 918

Premier repas inclus : dîner. Dernier repas inclus : déjeuner (panier-repas).

**12-14 ans**

**Découverte sportive du Haut-Jura**

**Chaux-Neuve - Doubs**

Une colonie de vacances tout près de la Suisse organisée autour de neuf journées thématiques.

**Programme**

**Journée rivière :** découverte des gorges de la Langouette et pratique du canyoning.

**Journée via ferrata :** parcours naturel sur falaise (sécurisée).

**Journée VTT :** parcours descendant en milieu forestier.

**Journée orientation :** après une demi-journée d'initiation, les jeunes participeront par groupe de 4 à une course d'orientation.

**Journée nautisme :** initiation à la pratique du canoë-kayak ou du stand up paddle et une demi-journée détente au bord du lac.

**Journée biathlon :** après initiation au tir à la carabine laser (sans danger !) et au tir à l'arc, organisation d'un challenge sportif alliant course à pied, tir à l'arc, parcours bicross et tir à la carabine laser.

**Journée parc aventure :** parcours dans les arbres, tyrolienne, découverte du tir à l'arc, descente en bouée sur piste synthétique.

**Journée sports collectifs :** crosse québécoise, hockey, base-ball et mölkkky (jeu scandinave) et encore d'autres jeux... en tournoi par équipe de 4.

**Journée escalade :** sur falaises naturelles en milieu ouvert (uniquement en août).

**Effectif du groupe :** 25 participants.

**Cadre et mode de vie**

Petit village niché dans la montagne, Chaux-Neuve est situé aux portes du parc régional du Haut-Jura, à 1 000 m d'altitude, à proximité de la Suisse.

Colonie de vacances avec hébergement en chambres de 4 à 8 lits, sanitaires dans la chambre ou à l'étage. Salles d'activités et de restauration spécifiques à chaque groupe d'âge. Aires de jeux à proximité.

**Capacité d'accueil totale :** 150 participants.



Été 2018 Prix par participant par séjour

RÉF : 021 001 001

12 jours

08/07-19/07, 20/07-31/07 770

14 jours

01/08-14/08, 15/08-28/08 860

Premier repas inclus : goûter. Dernier repas inclus : déjeuner (panier-repas).

**Suppléments transport**

Villes	Tarif	Villes	Tarif
Besançon	Car 50	Mulhouse	Car 100
Châlons-en-Champagne	Car 140	Nancy	Car 100
Colmar	Car 100	Paris	Car 100
Dijon	Car 50	Reims	Car 140
Metz	Car 100	Strasbourg	Car 100



# SPORTS SENSATIONS

## Sports d'eaux vives, plongée



**11-14 ans**

### Sensations eaux vives

#### Vars - Hautes-Alpes

L'eau vive pour s'imprégner de la beauté des Hautes-Alpes...

#### Programme

Relève le défi et mesure-toi aux éléments. Tu aimeras le soleil, la vie au milieu d'un environnement authentique dans un cadre protégé et les activités encadrées par des spécialistes compétents et enthousiastes.

**Eaux vives :** rafting, hydrospeed (selon la taille du participant), hot dog et canoë-kayak sur la Durance et l'Ubaye : 5 séances (7 pour les séjours de 17 jours et 3 pour le séjour de 11 jours) encadrées par des moniteurs diplômés avec du matériel performant.

**Escalabre :** 1 séance de parcours acrobatique dans les arbres.

**Autres activités :** baignades, randonnées pédestres sur les sentiers botaniques, découverte de la réserve naturelle du Val d'Escreins, pique-niques alpestres, grands jeux et jeux sportifs, soirées à thème, boums.

**Efficatif du groupe :** 50 participants.

#### Cadre et mode de vie

Entre Guillestre et Risoul, Vars offre le spectacle d'une nature sauvage en bordure du parc régional du Queyras.

Colonie de vacances dans un chalet typique de montagne. Chambres de 4 à 8 lits avec sanitaires complets à l'étage ou dans les chambres, salles d'activités avec TV et baby-foot. Camping lors de l'activité eaux vives sur la base de loisirs de Guillestre, au bord du lac d'Eygliers.

Ce séjour accueille des jeunes de 11 à 17 ans.

**Capacité d'accueil totale :** 110 participants.

**Diplôme(s)/attestation(s) obligatoire(s) :** attestation de réussite au test d'aisance aquatique.

Été 2018 Prix par participant par séjour

RÉF : 067 005 001

**11 jours**

21/07-31/07 793

**12 jours**

08/07-19/07, 02/08-13/08, 15/08-26/08 937

**17 jours**

08/07-24/07, 02/08-18/08 1 223

Premier repas inclus : petit déjeuner. Dernier repas inclus : dîner.

**Suppléments transport**

Villes	Tarif	Villes	Tarif
Besançon *	Car 115	Metz *	Car 135
Colmar *	Car 115	Montbéliard *	Car 115
Dijon **	Train 170	Mulhouse *	Car 115
Epinal *	Car 135	Nancy *	Car 135
Lille **	Train 285	Paris **	Train 245
Lyon **	Train 145	Reims **	Train 285
Mâcon	Train 170	Strasbourg *	Car 115
Marseille **	Train 140	Valence **	Train 90

Train jusqu'à Mont-Dauphin + car. \* Voyages de nuit à l'aller et au retour, départ la veille et retour le lendemain des dates indiquées. Séjours de 17 jours : voyages de nuit à l'aller et de jour au retour. \*\* Voyages de jour à l'aller et au retour, départs et retours aux dates indiquées.



**8-13 ans**

### À Agde, on y plonge

#### Agde - Hérault

Pars en colonie de vacances à Agde et réalise ton baptême de plongée dans la Méditerranée...

#### Programme

**Plongée :** un baptême avec masque et bouteille, avec l'École française de plongée, est organisé sur 2 sorties en mer dans le golfe du Cap-d'Agde.

Un terrain de football, un court de tennis, un minigolf, du ping-pong, une plaine de jeux pour la pratique des activités sportives et l'organisation des jeux.

Le bord de mer avec sa plage apporteront une touche balnéaire à cette colonie de vacances. Les baignades et des jeux en bord de Méditerranée y seront régulièrement organisés.

**Autres activités :** 1 sortie dans un parc nautique, 1 journée au zoo de Montpellier ou dans un parc animalier, 1 demi-journée d'escalabre, 1 journée dans l'arrière-pays. Pique-nique, veillées et activités diverses en journée et en soirée.

**Efficatif du groupe :** 50 participants.

#### Cadre et mode de vie

**Le centre Les Montilles de Gaillard :** entre Agde et Le Grau-d'Agde, la colonie de vacances bénéficie d'espaces de vie et de jeux. Hébergement en chambres de 3 à 8 lits avec lavabo. Les plus âgés sont hébergés sous marabouts de 8 places, sanitaires et douches à proximité. Le centre est constitué d'espaces bien

sectorisés permettant une cohabitation de différents groupes d'âge.

**Capacité d'accueil totale :** 180 participants.

**Diplôme(s)/attestation(s) obligatoire(s) :** attestation de réussite au test d'aisance aquatique, certificat médical de non contre-indication à la pratique de la plongée.



Été 2018 Prix par participant par séjour

RÉF : 057 004 001

**11 jours**

09/07-19/07, 21/07-31/07 828

**12 jours**

02/08-13/08, 15/08-26/08 902

Premier repas inclus : petit déjeuner. Dernier repas inclus : dîner.

**Suppléments transport**

Villes	Tarif	Villes	Tarif
Auxerre	Car 170	Mâcon	Car 130
Besançon	Car 130	Metz	Car 130
Carcassonne *	Train 25	Mulhouse	Car 130
Chalon-sur-Saône	Car 130	Nancy	Car 130
Châlons-en-Champagne	Car 170	Paris	Train 215
Charleville-Mézières	Car 170	Reims	Car 170
Colmar	Car 130	Strasbourg	Car 130
Dijon	Car 130	Troyes	Car 170
Epinal	Car 130	Vitry-le-François	Car 170

Train jusqu'à Dijon + car. Voyages de nuit à l'aller et au retour, donc départ la veille et retour le lendemain des dates indiquées. \* Voyages de jour à l'aller et au retour.



**8-13 ans**

### Entre mer et montagne Argelès-sur-Mer - Pyrénées-Orientales

Une colonie de vacances originale et ludique pour découvrir la côte rocheuse, la faune et la flore de la Méditerranée !

#### Programme

**Baignades** : dans la mer et l'espace aquatique du camping.  
**Kayak de mer** : embarcation idéale pour se faufiler au bord des falaises et accéder à de petites criques insoupçonnées. Une autre façon de découvrir la côte rocheuse, sa faune et sa flore. Balade encadrée par un moniteur breveté d'État.

**Promenade en mer** : au départ du port d'Argelès-sur-Mer, balade commentée le long de la Côte Vermeille jusqu'à Collioure, escale dans ce typique petit village catalan avec son château royal, découverte de la ville et retour en bateau.

**Parc aquatique** : 1 journée à l'Aqualand de Saint-Cyprien (toboggan, piscine à vagues...).

**Autres activités** : organisation de tournois sportifs sur la plage. En soirée : animations musicales, divertissements, jeux... À Argelès-sur-Mer, participation aux nombreuses manifestations estivales locales (concerts, spectacles, fêtes traditionnelles...).

**Effectif du groupe** : 35 participants.

#### Cadre et mode de vie

**Camping-club 4\* Le Front de mer** : à 200 m de la Méditerranée, de tous commerces et du centre d'animation. Espace aquatique dans un cadre tropical, 600 m<sup>2</sup> de plan d'eau, 1 000 m<sup>2</sup> de plage, solarium de 300 m<sup>2</sup>, pataugeoire, 9 toboggans. Colonie de vacances avec hébergement sous tentes marabouts et couchettes, tente cuisine, tentes activités, installations sanitaires du camping. Espace détente aménagé.

**Diplôme(s)/attestation(s) obligatoire(s)** : attestation de réussite au test d'aisance aquatique.

Été 2018 Prix par participant par séjour

REF : 088 003 001

11 jours

09/07-19/07, 21/07-31/07

875

12 jours

02/08-13/08, 15/08-26/08

954

Premier repas inclus : petit déjeuner. Dernier repas inclus : dîner (panier-repas).

Suppléments transport

Villes	Tarif	Villes	Tarif
Belfort	Car 120	Mulhouse	Car 120
Besançon	Car 120	Nancy	Car 120
Dijon	Car 120	Paris	Train 150
Epinal	Car 120	Reims	Car 120
Lyon *	Train 110	Strasbourg	Car 120
Metz	Car 120		

Train jusqu'à Argelès-sur-Mer + car. Voyages de nuit à l'aller et au retour, donc départ la veille et retour le lendemain des dates indiquées.

\* Voyages de jour à l'aller et au retour, donc départ et retour aux dates indiquées.



**8-13 ans**

### Aux portes de l'océan Saint-Michel-en-l'Herm - Vendée

Une colonie de vacances aux portes de l'océan offrant un cadre idéal à la pratique des activités nautiques et à la baignade.

#### Programme

**Catamaran** : 2 séances d'initiation encadrées par un moniteur qualifié sur plan d'eau ou en mer.

**Canoe** : randonnée d'une demi-journée sur le Lay, rivière qui traverse la Venise verte.

**Bodyboard** : initiation avec l'école de voile de La Tranche-sur-Mer.

**Excursions** : l'île d'Aix (avec approche de fort Boyard en bateau), une journée au Puy du Fou avec tous les spectacles, cascades et effets spéciaux.

**L'Aiguillon-sur-Mer** : baignades, pêche à pied, jeux de plage, découverte du littoral, veillées sur la plage.

**Autres activités** : sports collectifs (football, volley-ball, base-ball), grands jeux, ping-pong, randonnée. Participation aux manifestations locales. Animations et veillées en soirée, boums, feu de camp.

**Effectif du groupe** : 50 participants.

#### Cadre et mode de vie

La colonie de vacances est implantée à la sortie du village de Saint-Michel-en-l'Herm, dans le Sud-Vendée, face à l'île de Ré et à proximité des belles plages de L'Aiguillon-sur-Mer et de La Tranche-sur-Mer. Hébergement sous tentes de 4 à 8 places (prévoir un sac de couchage), sanitaires refaits à neuf, cuisine moderne, salle à manger sous chapiteau.

**Capacité d'accueil totale** : 50 participants.

**Diplôme(s)/attestation(s) obligatoire(s)** : brevet de natation de 25 m.

Été 2018 Prix par participant par séjour

REF : 054 003 001

13 jours

08/07-20/07, 20/07-01/08, 01/08-13/08, 13/08-25/08

750

Premier repas inclus : petit déjeuner. Dernier repas inclus : dîner.

Suppléments transport

Villes	Tarif	Villes	Tarif
Châlons-en-Champagne	Car 110	Paris	Car 170
Charleville-Mézières	Car 170	Reims	Car 170
Colmar	Car 125	Saint-Dizier	Car 110
Metz	Car 110	Strasbourg	Car 125
Mulhouse	Car 125	Troyes	Car 100
Nancy	Car 110		

Voyages de nuit à l'aller et au retour.



**8-13 ans**

### Cap'voile Giffaumont - Marne

Un plan d'eau exceptionnel pour la pratique des sports nautiques en colonie de vacances dans un environnement naturel préservé.

#### Programme

Le plus grand lac artificiel d'Europe devient un immense terrain de rallye d'orientation en géocaching à terre et sur l'eau pendant toute la durée de la colo.

**Activités nautiques** : (2 h 30 en multisupport) catamaran, double dériveur, planche à voile, kayak ou stand up paddle selon les conditions de navigation.

**Randonnées pédestres ou VTT** : pour vivre à fond cette aventure sportive grande nature.

**Autres activités** : découverte du milieu sous forme de grands jeux, des oiseaux du lac, créations manuelles, expression corporelle. Football, basket, beach-volley, tennis, speed ball, escalade, tir à l'arc, waveboard, pêche. Baignades sur plages surveillées, soirées à thème, barbecues.

**Effectif du groupe** : 24 participants.

#### Cadre et mode de vie

**Centre Roger Govin** : colonie de vacances avec hébergement confortable dans des chambres de 4 ou 5 lits avec toilettes et salle d'eau privatives. Le centre possède sa propre école de voile agréée, un grand gymnase, des salles d'activités, une salle de détente, une salle de restauration en self-service avec terrasse donnant sur le lac.

**Capacité d'accueil totale** : 110 participants.

**Diplôme(s)/attestation(s) obligatoire(s)** : attestation de réussite au test d'aisance aquatique.

Été 2018 Prix par participant par séjour

REF : 055 002 001

7 jours

08/07-14/07, 15/07-21/07, 22/07-28/07, 29/07-04/08, 05/08-11/08

413

12 jours

08/07-19/07, 20/07-31/07

748

14 jours

01/08-14/08, 15/08-28/08

872

Premier repas inclus : dîner. Dernier repas inclus : déjeuner.

Séjours de 12 et 14 jours : premier repas inclus : dîner, dernier repas inclus : déjeuner (panier-repas).

Suppléments transport

Villes	Tarif	Villes	Tarif
Bar-le-Duc	Navette 58	Mulhouse *	Train 100
Châlons-en-Champagne	Car 74	Nancy *	Train 84
Charleville-Mézières	Car 74	Paris *	Train 115
Colmar *	Train 100	Reims	Car 74
Epinal *	Train 84	Strasbourg *	Train 100
Metz *	Train 84	Vitry-le-François	Car 74

Train jusqu'à Vitry-le-François + car.

\* Départs uniquement pour les séjours de 12 et 14 jours.



8-14 ans

## Détente varoise Saint-Cyr-sur-Mer - Var

Une colonie de vacances au bord de la Méditerranée où les activités aquatiques laissent aussi place à la détente...

### Programme

**Balade aquatique :** par groupes de 6 à 8, avec un moniteur écoguide breveté d'État de plongée et d'apnée, tu vas parcourir le monde sous-marin, observer les fonds protégés et peuplés de poissons. Activité accessible à tous et matériel fourni (combinaison, palmes, masque et tuba).

**1 journée sur l'île des Embiez :** avec visite du Musée océanographique de la fondation Paul Ricard.

**1 journée à l'Aqualand :** de Saint-Cyr-sur-Mer avec plus de 20 attractions aquatiques, espaces de détente et de jeux.

**Baignades :** dans la mer.

**Balade sur le sentier du littoral :** découverte des paysages aux mille facettes de la Méditerranée, surplombant de superbes fonds marins.

**Marché nocturne :** pour les plus grands, visite du marché du port de Bandol.

**Autres activités :** activités manuelles, ping-pong, grands jeux, organisation de tournois sportifs. Les soirées de ta colonie de vacances : animations et veillées récréatives variées.

**Effectif du groupe :** 37 participants.

### Cadre et mode de vie

Sur la côte provençale au bord de la Méditerranée, Saint-Cyr-sur-Mer est à 24 km de Toulon et à 8 km de Bandol.

**Centre Les Grillons :** colonie de vacances située dans une pinède à 300 m du port de la Madrague. Chambres de 8 lits avec sanitaires complets. Grande salle à manger et terrasse couverte.

**Diplôme(s)/attestation(s) obligatoire(s) :** attestation de réussite au test d'aisance aquatique, certificat médical de non contre-indication à la pratique de la plongée.

Été 2018 Prix par participant par séjour

REF : 088 006 001

11 jours

09/07-19/07, 21/07-31/07 942

12 jours

02/08-13/08, 15/08-26/08 998

Premier repas inclus : petit déjeuner. Dernier repas inclus : dîner (panier-repas).

Suppléments transport

Villes	Tarif	Villes	Tarif
Belfort	Car 120	Mulhouse	Car 120
Besançon	Car 120	Nancy	Car 120
Dijon	Car 120	Paris	Train 125
Epinal	Car 120	Reims	Car 120
Lyon *	Train 95	Strasbourg	Car 120
Metz	Car 120		

Train jusqu'à Toulon + car. Voyages de nuit à l'aller et au retour, donc départ la veille et retour le lendemain des dates indiquées. \* Voyages de jour à l'aller et au retour, donc départ et retour aux dates indiquées.



10-14 ans

## Voile ou plongée La Londe-les-Maures - Var

La Londe-les-Maures offre ses plages de sable blond pour une colonie de vacances tonique et conviviale au bord de la Méditerranée.

### Programme

Tu choisiras entre la voile ou la plongée lors de l'inscription à ta colonie de vacances au bord de la Méditerranée. Activités encadrées par un moniteur breveté d'État.

**Voile :** 2 à 3 séances d'initiation.

Ou

**Baptême de plongée :** 1 séance découverte des fonds marins rocheux de 3 à 5 m.

• Pour tous :

- **Découverte :** le littoral méditerranéen.

- **Détente :** 1 journée à l'Aqualand de Saint-Cyr-sur-Mer, le paradis des jeux aquatiques.

- **Excursion :** 1 sortie en bateau vers l'île de Porquerolles et ses superbes plages, ses falaises et ses criques.

- **Baignades :** sur les plages de Miramar, Tamaris et de l'Argentière.

**Autres activités :** sorties et activités seront organisées en petits groupes (minibus et vélos à disposition). Jeux collectifs, tournois sportifs, tennis de table, nombreuses animations, soirées récréatives, sortie nocturne au marché artisanal.

**Effectif du groupe :** 32 participants.

### Cadre et mode de vie

Au bord de la Méditerranée, entre Hyères et Toulon, face aux îles de Port-Cros et Porquerolles.

**La Maison de la Comtesse :** colonie de vacances avec hébergement en chambres de 6 lits et un grand dortoir. Un autre bâtiment comprend une cuisine rénovée, une salle à manger, des sanitaires complets, une infirmerie et une très grande salle de jeux ou d'activités. Repas pris à l'extérieur, matin et soir.

**Capacité d'accueil totale :** 32 participants.

**Diplôme(s)/attestation(s) obligatoire(s) :** attestation de réussite au test d'aisance aquatique, certificat médical de non contre-indication à la pratique de la plongée.

Été 2018 Prix par participant par séjour

REF : 068 007 001

13 jours

09/07-21/07, 21/07-02/08 774

14 jours

02/08-15/08, 15/08-28/08 844

Premier repas inclus : petit déjeuner. Dernier repas inclus : petit déjeuner (panier-repas).

Suppléments transport

Villes	Tarif	Villes	Tarif
Colmar *	Car 235	Nancy *	Car 285
Epinal *	Car 285	Paris	Train 330
Metz *	Car 285	Strasbourg *	Car 235
Mulhouse *	Car 235		

Train jusqu'à Toulon + car. \* Voyages de nuit à l'aller et au retour, donc départ la veille et retour le lendemain des dates indiquées.



12-14 ans

## Cocktail nautique Argelès-sur-Mer - Pyrénées-Orientales

Avec le club nautique Émeraude situé sur la plage et un accès direct depuis le camping, profite de la Méditerranée pour t'initier aux diverses activités nautiques !

### Programme

Baignades en mer.

**Cocktail d'activités nautiques :** sur 3 demi-journées, tu pratiqueras du catamaran, du stand up paddle, du bateau à pédales (2 et 4 places avec toboggan).

**Promenade en mer :** au départ du port d'Argelès-sur-Mer, balade commentée le long de la Côte Vermeille jusqu'à Collioure, escale dans ce typique petit village catalan avec son château royal, découverte de la ville et retour en bateau.

**Autres activités :** organisation de tournois sportifs sur la plage. En soirée : animations musicales, divertissements, jeux... À Argelès-sur-Mer, participation aux nombreuses manifestations estivales locales (concerts, spectacles, fêtes traditionnelles...).

**Effectif du groupe :** 35 participants.

### Cadre et mode de vie

Colonie de vacances au bord de la Méditerranée. Argelès-sur-Mer est l'une des plus importantes stations balnéaires du sud de la France réputée pour la douceur de son climat et sa situation privilégiée entre mer et montagne.

**Camping 3\* Le Roussillonnais :** avec accès direct à la mer. Hébergement sous tentes 3/4 places avec lits de camp, tente cuisine, tentes activités, espace détente aménagé avec salons de jardin. Ce séjour accueille des jeunes de 12 à 15 ans.

**Diplôme(s)/attestation(s) obligatoire(s) :** attestation de réussite au test d'aisance aquatique.

Été 2018 Prix par participant par séjour

REF : 088 012 001

11 jours

09/07-19/07, 21/07-31/07 875

12 jours

02/08-13/08, 15/08-26/08 954

Premier repas inclus : petit déjeuner. Dernier repas inclus : dîner (panier-repas).

Suppléments transport

Villes	Tarif	Villes	Tarif
Belfort	Car 120	Mulhouse	Car 120
Besançon	Car 120	Nancy	Car 120
Dijon	Car 120	Paris	Train 150
Epinal	Car 120	Reims	Car 120
Lyon *	Train 110	Strasbourg	Car 120
Metz	Car 120		

Train jusqu'à Argelès-sur-Mer + car. Voyages de nuit à l'aller et au retour, donc départ la veille et retour le lendemain des dates indiquées. \* Voyages de jour à l'aller et au retour, donc départ et retour aux dates indiquées.



MULTISPORT / MULTIACTIVITÉ



6-11 ans

## La ferme aux poneys Pexonne - Meurthe-et-Moselle

Une forêt magique pour les aventuriers. Une colonie de vacances à la ferme pour un séjour riche et adapté à l'âge des enfants.

### Programme

Des activités proposées sur la base d'un forum/échange avec les enfants sur leurs envies : ils deviennent acteurs de leur séjour en colonie de vacances.

Initiation à l'équitation sur poney (animateur diplômé), tir à l'arc (encadré par un moniteur diplômé - à partir de 8 ans), camping (selon l'âge), soins aux animaux de la ferme, potager, fabrication d'arcs, travaux manuels, grands jeux, une séance Aventure Parc, pêche, contes, veillées...

**Effectif du groupe** : 50 participants.

### Cadre et mode de vie

**Centre La Combelle** : colonie de vacances avec hébergement en chambres de 6 lits avec douches et lavabos, mais aussi en petites ou grandes tentes confortables pour une expérience inoubliable. Plusieurs salles d'activités, salle à manger agréable, ferme, manège de 40 m, écuries (20 box), carrière, parcours en sous-bois.

**Capacité d'accueil totale** : 90 participants.



Été 2018 Prix par participant par séjour

REF : 057 012 001

12 jours	
08/07-19/07, 20/07-31/07	862
14 jours	
01/08-14/08, 15/08-28/08	995

Premier repas inclus : dîner. Dernier repas inclus : déjeuner (panier-repas).

#### Suppléments transport

Villes	Tarif	Villes	Tarif	Villes	Tarif	Villes	Tarif
Auxerre	Car 170	Colmar	Car 95	Mulhouse	Car 95	Saint-Dizier	Car 110
Besançon	Car 125	Dijon	Car 125	Nancy	Car 95	Strasbourg	Car 95
Châlons-en-Champagne	Car 110	Epinal	Car 95	Paris	Car 170	Troyes	Car 170
Charleville-Mézières	Car 110	Metz	Car 95	Reims	Car 110	Vitry-le-François	Car 110



6-12 ans

## La tête dans la nature Stosswihr - Haut-Rhin

Viens vivre un séjour plein air et profiter d'un environnement de pleine nature en colonie de vacances dans la vallée de Munster !

### Programme

Une colonie de vacances 100 % nature où tu peux jouer et t'amuser...

**Activités manuelles et d'expression** : peinture, bricolage, construction de cerf-volant.

**Jeux** : de plein air, de coopération et d'initiation sportive, de piste et journée à thème.

**Activités en forêt** : land art, ateliers de mandala, jardin japonais. Construction de cabanes. Pique-nique et randonnées pédestres. Sensibilisation à la faune et à la flore des Vosges.

**Équitation** : 1 séance découverte des poneys.

**Autres activités** : baignade en piscine ou en lac aménagé et nombreuses visites dans la vallée de Munster.

**Effectif du groupe** : 50 participants.

### Cadre et mode de vie

Au cœur du parc naturel régional des Ballons des Vosges et dominant la vallée de Munster.

**Colonie de vacances La Roche** : se situe à 500 m d'altitude dans un cadre de verdure. 3 bâtiments spacieux, fonctionnels et sécurisés avec chambres de 4 à 8 lits tout confort avec sanitaires intégrés. 4 salles d'activités et de détente, salle de spectacle. Aires de jeux et plateau sportif.

**Capacité d'accueil totale** : 100 participants.

Été 2018 Prix par participant par séjour

REF : 057 010 001

12 jours	
08/07-19/07, 20/07-31/07	835
14 jours	
01/08-14/08, 15/08-28/08	969

Premier repas inclus : dîner. Dernier repas inclus : déjeuner (panier-repas).



6-13 ans

## À Agde, les pieds dans l'eau Agde - Hérault

Pars en colonie de vacances à Agde pour un séjour de qualité et dynamique avec un très grand choix d'activités.

### Programme

**Sorties et visites** : 1 journée dans un parc nautique, 1 journée au zoo de Montpellier ou un parc animalier, 1 demi-journée d'escaladure, 1 journée dans l'arrière-pays.

**Baignades** : la plage apportera une touche balnéaire et les jeux de bord de mer permettront des vacances toniques. Un terrain sablonneux pour le football, un court de tennis, un minigolf... une multitude d'activités te seront proposées, à toi de choisir celles que tu voudras pratiquer !

**Autres activités** : pique-niques, veillées et activités diverses viendront agrémenter les journées et les soirées de ta colonie de vacances à Agde.

**Effectif du groupe** : 80 participants.

### Cadre et mode de vie

**Le centre Les Montilles de Gaillarday** : entre Agde et Le Grau-d'Agde, la colonie de vacances bénéficie d'espaces de vie et de jeux. Hébergement en chambres de 3 à 8 lits avec lavabo. Les plus âgés sont hébergés sous marabouts de 8 places, sanitaires et douches à proximité. Le centre est constitué d'espaces bien sectorisés permettant une cohabitation de différents groupes d'âge.

**Capacité d'accueil totale** : 180 participants.

Été 2018 Prix par participant par séjour

REF : 057 004 001

11 jours	
09/07-19/07, 21/07-31/07	756
12 jours	
02/08-13/08, 15/08-26/08	824

Premier repas inclus : petit déjeuner. Dernier repas inclus : dîner.

#### Suppléments transport

Villes	Tarif	Villes	Tarif
Auxerre	Car 170	Mâcon	Car 130
Besançon	Car 130	Metz	Car 130
Carcassonne *	Train 25	Mulhouse	Car 130
Chalon-sur-Saône	Car 130	Nancy	Car 130
Châlons-en-Champagne	Car 170	Paris	Train 215
Charleville-Mézières	Car 170	Reims	Car 170
Colmar	Car 130	Strasbourg	Car 130
Dijon	Car 130	Troyes	Car 170
Epinal	Car 130	Vitry-le-François	Car 170

Train jusqu'à Dijon \* Car. Voyages de nuit à l'aller et au retour, donc départ la veille et retour le lendemain des dates indiquées. \* Voyages de jour à l'aller et au retour.





**6-13 ans**

## Ma semaine méditerranéenne Agde - Hérault

Pars en colonie de vacances à Agde pour un séjour de qualité et dynamique avec un très grand choix d'activités.

### Programme

**Sorties et visites :** 1 journée dans un parc nautique, 1 demi-journée d'escalade.

**Baignades :** la plage apportera une touche balnéaire et les jeux de bord de mer permettront des vacances toniques.

Un terrain sablonneux pour le football, un court de tennis, un minigolf... une multitude d'activités seront proposées, à toi de choisir celles que tu voudras pratiquer !

**Autres activités :** un endroit ombragé avec tables de ping-pong, une plaine de jeux pour la pratique des activités sportives et l'organisation des jeux. Pique-niques, veillées et activités diverses viendront agrémenter les journées et les soirées de ta colonie de vacances à Agde.

**Effectif du groupe :** 30 participants.

### Cadre et mode de vie

**Le centre Les Montilles de Gaillard :** entre Agde et Le Grau-d'Agde, la colonie de vacances bénéficie d'espaces de vie et de jeux. Hébergement en chambres de 3 à 8 lits avec lavabo. Les plus âgés sont hébergés sous tentes marabouts de 8 places, sanitaires et douches à proximité. Le centre est constitué d'espaces bien sectorisés permettant une cohabitation de différents groupes d'âge.

**Capacité d'accueil totale :** 180 participants.

Été 2018 Prix par participant par séjour

RÉF : 057 004 001

6 jours

09/07-14/07, 16/07-21/07, 23/07-28/07, 30/07-04/08, 06/08-11/08, 13/08-18/08, 20/08-25/08 395

Premier repas inclus : petit déjeuner. Dernier repas inclus : dîner.

#### Suppléments transport

Villes	Tarif	Villes	Tarif
Carcassonne *	Train 25	Mulhouse	Car 205
Chalon-sur-Saône	Car 205	Nancy	Car 205
Dijon	Car 205	Strasbourg	Car 205
Metz	Car 205		

Train jusqu'à Dijon + car. Voyages de jour ou de nuit selon les effectifs. Si voyage de nuit : départ la veille et/ou retour le lendemain des dates indiquées. \* Voyages de jour à l'aller et au retour.



**9-13 ans**

## Sports et découvertes Port-Leucate - Aude

Du soleil, une qualité de l'eau et de l'air et des plages de sable fin font de Port-Leucate une destination idéale pour une colonie de vacances dynamique au bord de la Méditerranée.

### Programme

**Les ateliers du vent :** 1/2 journée, réalisation de créations sur le thème du vent (fabrication de cerf-volant, atelier éolienne, atelier microfusée à air...).

**Snorkeling :** randonnée palmée où l'on peut observer les fonds marins en nageant à la surface de l'eau, équipé de palmes, masque et tuba. Encadrement club local de plongée.

**Aqualand de Saint-Cyprien :** 1 journée, le parc offre près de 20 attractions aquatiques et de glisse concentrées dans une enceinte fermée de plages, d'espaces de détente et de jeux.

**Baignades :** dans la Méditerranée et à la piscine du camping.

**Autres activités :** organisation de tournois sportifs sur la plage. Les soirées de ta colonie de vacances : animations musicales, divertissements, jeux, participation aux nombreuses manifestations estivales locales.

**Effectif du groupe :** 35 participants.

### Cadre et mode de vie

Adossée au massif des Corbières et tournée vers la Méditerranée, Port-Leucate est la station de tous les plaisirs de la mer.

**Camping Les rives de Corbières :** face à la mer, piscine sur le centre. Colonie de vacances avec hébergement sous tentes 4 places avec lits de camp et bacs de rangement, cuisine, marabouts activités, installations sanitaires du camping. Espace détente aménagé.

**Diplôme(s)/attestation(s) obligatoire(s) :** attestation de réussite au test d'aisance aquatique, certificat médical de non contre-indication à la pratique de la plongée.

Été 2018 Prix par participant par séjour

RÉF : 088 004 001

11 jours

09/07-19/07, 21/07-31/07 887

12 jours

02/08-13/08, 15/08-26/08 967

Premier repas inclus : petit déjeuner. Dernier repas inclus : dîner (panier-repas).

#### Suppléments transport

Villes	Tarif	Villes	Tarif
Belfort	Car 120	Mulhouse	Car 120
Besançon	Car 120	Nancy	Car 120
Dijon	Car 120	Paris	Train 150
Epinal	Car 120	Reims	Car 120
Lyon *	Train 110	Strasbourg	Car 120
Metz	Car 120		

Train jusqu'à Leucate + car. Voyages de nuit à l'aller et au retour, donc départ la veille et retour le lendemain des dates indiquées.

\* Voyages de jour à l'aller et au retour, donc départ et retour aux dates indiquées.



**11-14 ans**

## Cocktail Méditerranéenne Saint-Jean-de-la-Blaquière - Hérault

Une cascade de sensations en colonie de vacances entre la Méditerranée et le Larzac mixant les activités sportives, de détente et de loisirs.

### Programme

**Plongée :** 1 baptême avec 2 sorties.

**Funboard :** 2 séances avec le centre nautique du Cap-d'Agde.

**Canoe-kayak :** 1 initiation d'une demi-journée.

**Escalade :** 1 demi-journée.

**Randonnée pédestre :** pour les plus courageux.

**Baignades :** au lac du Salagou ou dans la Méditerranée sur les plages du Cap-d'Agde ou du Grau-d'Agde. 1 journée en piscine au Cap-d'Agde ou à La Grande-Motte.

**Saint-Guilhem-le-Désert et Pézenas :** ici se feront les activités culturelles principales et, en fonction du planning, les activités sportives.

Des vacances toniques où le farniente et la bronzette auront leur place pour assurer une alternance dans le rythme de vie et respecter les possibilités et les souhaits de chacun.

**Autres activités :** pour compléter tout cela, pique-niques, veillées et activités diverses viendront agrémenter les journées et les soirées.

**Effectif du groupe :** 45 participants.

### Cadre et mode de vie

Une implantation à Saint-Jean-de-la-Blaquière, petit village du pays viticole, au pied du Larzac entre Lodève et Clermont-l'Hérault, à proximité du lac du Salagou et de la Méditerranée.

Colonie de vacances avec hébergement sous tentes marabouts de 8 places aménagées sur des terrasses au milieu d'espaces ombragés. Cuisine, sanitaires et coin repas.

**Diplôme(s)/attestation(s) obligatoire(s) :** attestation de réussite au test d'aisance aquatique, certificat médical de non contre-indication à la pratique de la plongée.

Été 2018 Prix par participant par séjour

RÉF : 057 009 001

11 jours

09/07-19/07, 21/07-31/07 835

12 jours

02/08-13/08, 15/08-26/08 910

Premier repas inclus : petit déjeuner. Dernier repas inclus : dîner.

#### Suppléments transport

Villes	Tarif	Villes	Tarif
Auxerre	Car 170	Metz	Car 130
Besançon	Car 130	Mulhouse	Car 130
Chalon-sur-Saône	Car 130	Nancy	Car 130
Châlons-en-Champagne	Car 170	Paris	Train 215
Charleville-Mézières	Car 170	Reims	Car 170
Colmar	Car 130	Strasbourg	Car 130
Dijon	Car 130	Troyes	Car 170
Epinal	Car 130	Vitry-le-François	Car 170
Mâcon	Car 130		

Train jusqu'à Dijon + car. Voyages de nuit à l'aller et au retour, donc départ la veille et retour le lendemain des dates indiquées.



 **6-10 ans**

## Ma semaine de colo Les Arrentès-de-Corcieux - Vosges

Viens te ressourcer en colo près de la forêt vosgienne pour une semaine d'activités sportives et artistiques variées !

### Programme

**Équitation** : 2 séances de découverte avec soins des poneys, initiation à la monte, jeux, équilibre... Activité encadrée par un moniteur breveté d'État.

**VTT** : 1/2 journée encadrée par un moniteur breveté d'État. Initiation et parcours en forêt vosgienne.

**Cirque** : 2 séances encadrées par l'école de cirque de Saint-Dié.

**Autres activités** : jeux de piste, découverte de la nature et d'un ruisseau, construction de cabanes. Activités manuelles et sportives. 1 sortie à Gérardmer et parcours sentiers pieds nus. Initiation au camping avec repas trappeur. Journées et soirées à thème.

**Effectif du groupe** : 38 participants.

### Cadre et mode de vie

**Centre Clairsapin** : à 800 m d'altitude, en bordure du parc naturel des Ballons des Vosges, un lieu de vie chaleureux et convivial. 3 bâtiments avec chambres de 3 à 5 lits avec sanitaires complets ou à proximité. La structure de la colonie de vacances permet à chaque tranche d'âge d'avoir un lieu de vie et des activités spécifiques sur un espace boisé de 2 ha.

**Capacité d'accueil totale** : 120 participants.

Été 2018 Prix par participant par séjour

RÉF : 054 002 001

7 jours

08/07-14/07, 15/07-21/07, 22/07-28/07, 01/08-07/08, 08/08-14/08, 15/08-21/08, 22/08-28/08 397

Premier repas inclus : dîner. Dernier repas inclus : déjeuner (panier-repas).

Suppléments transport

Villes	Tarif	Villes	Tarif
Epinal	Car 95	Nancy	Car 95
Metz	Car 95	Strasbourg	Car 95



 **6-10 ans**

## Sport et nature dans les Vosges Les Arrentès-de-Corcieux - Vosges

Grands espaces naturels, forêt vosgienne à proximité, c'est le lieu idéal pour l'équitation, le VTT et l'aventure en colo !

### Programme

Chaque demi-journée, un cocktail d'activités est proposé, parmi lesquelles tu feras ton choix.

**Équitation** : 5 séances de découverte (soins des poneys, initiation à la monte, jeux, équilibre...) et promenade en forêt vosgienne. Activité encadrée par un moniteur breveté d'État.

**VTT** : une demi-journée encadrée par un moniteur breveté d'État. Initiation et parcours en forêt vosgienne.

**Autres activités** : jeux de piste, rallye photo, découverte de la nature et d'un ruisseau, construction de cabanes, petits bateaux et cerfs-volants. Sortie à Gérardmer et parcours sentiers pieds nus. Initiation au camping avec repas trappeur. Activités manuelles et sportives. Journées et soirées à thème.

**Effectif du groupe** : 50 participants.

### Cadre et mode de vie

**Centre Clairsapin** : à 800 m d'altitude, en bordure du parc naturel des Ballons des Vosges, un lieu de vie chaleureux et convivial. 3 bâtiments avec chambres de 3 à 5 lits avec sanitaires complets ou à proximité. La structure de la colonie de vacances permet à chaque tranche d'âge d'avoir un lieu de vie et des activités spécifiques sur un espace boisé de 2 ha.

**Capacité d'accueil totale** : 120 participants.

Été 2018 Prix par participant par séjour

RÉF : 054 002 001

12 jours

08/07-19/07, 20/07-31/07 693

14 jours

01/08-14/08, 15/08-28/08 805

Premier repas inclus : dîner. Dernier repas inclus : déjeuner (panier-repas).

Suppléments transport

Villes	Tarif	Villes	Tarif
Auxerre	Car 170	Mulhouse	Car 95
Besançon	Car 125	Nancy	Car 95
Châlons-en-Champagne	Car 110	Paris	Car 170
Charleville-Mézières	Car 110	Reims	Car 110
Colmar	Car 95	Saint-Dizier	Car 110
Dijon	Car 125	Strasbourg	Car 95
Epinal	Car 95	Troyes	Car 170
Metz	Car 95	Vitry-le-François	Car 110

 **6-11 ans**

## Petits Trappeurs Saint-Jean-d'Arves - Savoie

Une colonie de vacances avec de multiples activités au cœur de la montagne savoyarde !

### Programme

**Sortie** : découverte des animaux d'alpage, observation des marmottes et chamois et, plus facilement, des vaches et moutons.

**Escalade** : sur paroi rocheuse.

**Escalabre** : parcours acrobatique dans les arbres au-dessus de la rivière Arvan.

**Journée trappeur** : randonnée d'une demi-journée en traîneau à chiens, feu de camp, repas montagnard.

**Découverte locale** : participation aux animations, rencontre avec des artisans et fabrication de miel et de fromage.

**Autres activités** : randonnées en montagne, baignade au plan d'eau de Saint-Sorlin, grands jeux, sports collectifs, activités manuelles, d'expression et de plein air. Veillées multiples, boums au sein de la colo.

**Effectif du groupe** : 10 participants.

### Cadre et mode de vie

Saint-Jean-d'Arves est un petit village traditionnel de la vallée de la Maurienne, niché à 1 600 m d'altitude.

**L'Oule verte** : chalet typique, confortable et chaleureux, situé face au magnifique panorama des aiguilles d'Arves. Chambres de 4 lits avec sanitaires complets. Coin cheminée, salles d'activités, espace ping-pong. Grands espaces de jeux extérieurs au creux de la montagne.

**Capacité d'accueil totale** : 40 participants.

Été 2018 Prix par participant par séjour

RÉF : 054 001 001

10 jours

09/07-18/07 626

11 jours

19/07-29/07 695

14 jours

30/07-12/08 902

Premier repas inclus : dîner. Dernier repas inclus : déjeuner (panier-repas).

Suppléments transport

Villes	Tarif	Villes	Tarif
Colmar	Train 160	Nancy	Train 160
Metz	Train 160	Strasbourg	Train 160
Mulhouse	Train 160		

Train jusqu'à Chambéry + car.



**6-13 ans**

**Cocktail sportif  
Chaux-Neuve - Doubs**

Profitez d'une colonie de vacances près de la Suisse liant activités "dans la montagne et sur l'eau" à des activités "plaisir".

**Programme**

- **Pour les 10-13 ans :** choisir 6 activités parmi les suivantes : Escalade, escalarbre, cheval nature, randonnée aquatique, voile sur catamaran, canoë ou kayak, paddle sur lac, VTT sur sentier ou découverte du bicross, initiation au biathlon (tir à la carabine laser et course à pied sur parcours ludique), découverte d'une meute de chiens polaires (sortie en charrettes tirées par les chiens et cani-sulky, nuit sous tentes et repas trappeur), tir à l'arc, initiation au saut à skis et via ferrata.
- **Pour les 6-9 ans :**

La moitié du séjour sera consacrée aux activités cordes : escalade sur site naturel, parcours d'arbre en arbre, évolution sur tyroliennes, initiation à la descente en rappel, découverte d'une rivière en balade aquatique, évolution sur un parcours slackline (au choix : 4 activités en juillet, 5 en août). L'autre moitié du séjour sera consacrée à la nature et aux animaux : initiation au tir à l'arc nature, activité cheval nature (soins et monte), cani-rando et cani-charette avec des chiens polaires, rando pédestre avec repas trappeur et nuit sous yourte.

**Autres activités :** baignades en lac ou piscine, nuit sous tentes, base-ball, hockey, crosse québécoise, frisbee, mölkky, billard indien, orientation, grands jeux et animation de soirées.

**Effectif du groupe :** 70 participants.

**Cadre et mode de vie**

Petit village niché dans la montagne, Chaux-Neuve est situé aux portes du parc régional du Haut-Jura, à 1 000 m d'altitude, à proximité de la Suisse. Colonie de vacances avec hébergement en chambres de 4 à 8 lits, sanitaires dans la chambre ou à l'étage. Salles d'activités et de restauration spécifiques à chaque groupe d'âge. Aires de jeux à proximité.  
**Capacité d'accueil totale :** 150 participants.

Été 2018 Prix par participant par séjour

RÉF : 021 001 001

12 jours	
08/07-19/07, 20/07-31/07	770

14 jours	
01/08-14/08, 15/08-28/08	860
Premier repas inclus : goûter. Dernier repas inclus : déjeuner (panier-repas).	

Suppléments transport			
Villes	Tarif	Villes	Tarif
Besançon	Car 50	Mulhouse	Car 100
Châlons-en-Champagne	Car 140	Nancy	Car 100
Colmar	Car 100	Paris	Car 100
Dijon	Car 50	Reims	Car 140
Metz	Car 100	Strasbourg	Car 100

**6-14 ans**

**Fondus de montagne  
Châtel - Haute-Savoie**

Des vacances sportives et de découvertes, une colonie de vacances à Châtel idéale pour t'initier aux secrets de la montagne.

**Programme**

**Stage Robinson :** 1 journée pour apprendre comment survivre dans la nature.

**Escalarbre :** 1 séance de parcours aventure et acrobatique dans les arbres.

**Bobluge et devalkart :** 1 séance pour plusieurs descentes, en toute sécurité.

**Journée découverte à Yvoire :** village médiéval au bord du lac Léman.

• **Exclusivité 6-10 ans :**

Jeux de piste, nuit sous tentes, visite d'une ferme. Tu repartiras avec un carnet de bord pour garder un maximum de souvenirs de ta colonie de vacances.

• **Exclusivité 11-14 ans :**

1 séance de VTT, de tir à l'arc et d'escalade, des randonnées et 1 nuit en refuge si le temps le permet.

• **Pour tous :**

**Possibilité de choisir 1 activité parmi :**

- **Minimoto :** 4 séances collectives de 2 h pour apprendre à maîtriser ces bolides en toute sécurité (il faut savoir faire du vélo).

- **Équitation :** 2 séances de 2 h au ranch de Morgins en Suisse (manège couvert, initiation à la voltige, balade).

**Autres activités :** baignade au centre nautique, minigolf, accès aux remontées mécaniques, shopping, grands jeux, activités d'expression et manuelles, veillées à thème, boum...

**Effectif du groupe :** 40 participants.

**Cadre et mode de vie**

Dans la montagne, à la frontière suisse, Châtel est une station du domaine des Portes du Soleil où tout est facile d'accès.

**Le chalet Le Clos savoyard :** colonie de vacances à 800 m du centre-ville. Chambres de 2 à 6 lits avec sanitaires complets. Cuisine familiale soignée et variée. Salles d'activités avec ping-pong, baby-foot, coin lecture. Terrain de jeu avec tipis pour les activités de plein air.  
**Capacité d'accueil totale :** 110 participants.

**Document(s) de voyage obligatoire(s) :** autorisation de sortie de territoire pour les mineurs, carte nationale d'identité ou passeport en cours de validité.

Été 2018 Prix par participant par séjour

	Fondus de montagne	Fondus & équitation ou minimoto
RÉF : 067 002 001		
12 jours		
08/07-19/07, 20/07-31/07, 02/08-13/08, 15/08-26/08	865	945
Premier repas inclus : dîner. Dernier repas inclus : déjeuner (panier-repas).		

**Suppléments transport**

Villes	Tarif	Villes	Tarif
Besançon *	Train 135	Metz	Car 125
Colmar	Car 105	Mulhouse	Car 105
Dijon *	Train 145	Nancy	Car 125
Epinal	Car 125	Paris **	Train 225
Lille **	Train 275	Reims **	Train 275
Lyon **	Train 145	Strasbourg	Car 105
Marseille **	Train 210		

\* Train jusqu'à Mulhouse + car. \*\* Train jusqu'à Thonon-les-Bains + car.



**11-14 ans**

**Aventures en montagne  
Les Arrentès-de-Corcieux - Vosges**

Grands espaces naturels, forêt vosgienne à proximité, c'est le lieu idéal pour le karting, l'escalade et l'aventure en colo !

**Programme**

Chaque jour, chacun pourra choisir parmi un cocktail d'activités et adapter ainsi ses vacances en fonction de ses envies. Il y en a pour tous les goûts !

**Escalade :** tyrolienne et pont de singe en forêt vosgienne, parcours acrobatique.

**Karting :** pilotage sur kart adapté aux jeunes sur anneau de 600 m. 4 séances avec préparation, théorie et conduite. Combinaison, casque et gants fournis.

**Bivouac trappeur :** randonnée 2 jours avec nuit en camping, construction de cabanes, feu de camp, initiation au tir à l'arc.

**Activités sportives :** base-ball, hockey sur gazon, tennis de table, ultimate (frisbee).

**Pour les artistes :** danse hip-hop, break et street dance.

**Autres activités :** grands jeux en forêt vosgienne, possibilité de baignade au lac de Gérardmer, soirées vidéo, boums, karaoké.

**Effectif du groupe :** 50 participants.

**Cadre et mode de vie**

**Centre Clairsapin :** à 800 m d'altitude, en bordure du parc naturel des Ballons des Vosges, un lieu de vie chaleureux et convivial. 3 bâtiments avec chambres de 3 à 5 lits avec sanitaires complets ou à proximité. La structure de la colonie de vacances permet à chaque tranche d'âge d'avoir un lieu de vie et des activités spécifiques sur un espace boisé de 2 ha.  
**Capacité d'accueil totale :** 120 participants.

Été 2018 Prix par participant par séjour

RÉF : 054 002 001

12 jours	
08/07-19/07, 20/07-31/07	693

14 jours	
01/08-14/08, 15/08-28/08	805
Premier repas inclus : dîner. Dernier repas inclus : déjeuner (panier-repas).	

Suppléments transport			
Villes	Tarif	Villes	Tarif
Auxerre	Car 170	Mulhouse	Car 95
Besançon	Car 125	Nancy	Car 95
Châlons-en-Champagne	Car 110	Paris	Car 170
Charleville-Mézières	Car 110	Reims	Car 110
Colmar	Car 95	Saint-Dizier	Car 110
Dijon	Car 125	Strasbourg	Car 95
Epinal	Car 95	Troyes	Car 170
Metz	Car 95	Vitry-le-François	Car 110



**11-14 ans**

**GoPro adventures**  
**Les Arrentès-de-Corcieux - Vosges**

Ta GoPro ne te quitte plus ? Elle t'accompagne à chaque sortie VTT ou à la piscine pour capturer tes plus beaux plongeurs ? Alors, tu fais partie de la génération GoPro !

**Programme**

La colonie de vacances GoPro adventures te permettra d'utiliser au mieux ton nouveau compagnon techno et d'apprendre à monter des séquences vidéo fun, dynamiques et sympas. Un résultat bluffant pour un séjour HD !

**VTT** : 1 séance en forêt.

**Escalambre** : 1 parcours.

**Baignade** : 1 après-midi à Gérardmer et jeux extérieurs le long du lac.

**Autres activités** : prise de vues et cadrage vidéo. Création de script, tournage et montage numérique. Réalisation d'un petit film GoPro.

**Effectif du groupe** : 12 participants.

**Cadre et mode de vie**

À 800 m d'altitude, en bordure du parc naturel des Ballons des Vosges.

**Centre Clairsapin** : lieu de vie chaleureux et convivial. 3 bâtiments avec chambres de 3 à 5 lits avec sanitaires complets ou à proximité.

La structure de la colonie de vacances permet à chaque tranche d'âge d'avoir un lieu de vie et des activités spécifiques sur un espace boisé de 2 ha.

**Capacité d'accueil totale** : 120 participants.

Été 2018 Prix par participant par séjour

REF : 054 002 001

7 jours

08/07-14/07, 15/07-21/07, 22/07-28/07, 01/08-07/08, 08/08-14/08, 15/08-21/08, 22/08-28/08 397

Premier repas inclus : dîner. Dernier repas inclus : déjeuner (panier-repas).

Suppléments transport

Villes	Tarif	Villes	Tarif
Epinal	Car 95	Nancy	Car 95
Metz	Car 95	Strasbourg	Car 95



**12-14 ans**

**Vacances au sommet**  
**Saint-Jean-d'Arves - Savoie**

Au cœur de la montagne savoyarde, la colonie de vacances de Saint-Jean-d'Arves t'invite à un grand bol d'air pur !



**Programme**

Un minibus reste à disposition du groupe pour pratiquer toutes les activités.

**Escalade** : sur paroi rocheuse.

**Via ferrata** : avec des passages acrobatiques et aériens.

**Aqua-rando** : dans les affluents de l'Arvan.

**Journée trappeur** : participer à la randonnée d'une demi-journée en traîneau à chiens, feu de camp, repas montagnard.

**Visites d'artisans locaux** : et participation aux animations locales.

**Baignade** : au plan d'eau.

**Autres activités** : grands jeux, sports collectifs, activités manuelles, d'expression et de plein air. Veillées multiples, bous au sein de la colo.

**Effectif du groupe** : 30 participants.

**Cadre et mode de vie**

Saint-Jean-d'Arves est un petit village traditionnel de la vallée de la Maurienne, niché à 1 600 m d'altitude.

**L'Oule verte** : chalet typique, confortable et chaleureux, situé face au magnifique panorama des aiguilles d'Arves. Chambres de 4 lits avec sanitaires complets. Coin cheminée, salles d'activités, espace ping-pong. Grands espaces de jeux extérieurs au creux de la montagne.

**Capacité d'accueil totale** : 99 participants.

Été 2018 Prix par participant par séjour

REF : 054 001 001

10 jours

09/07-18/07 626

11 jours

19/07-29/07 695

14 jours

30/07-12/08 902

Premier repas inclus : dîner. Dernier repas inclus : déjeuner (panier-repas).

Suppléments transport

Villes	Tarif	Villes	Tarif
Colmar	Train 160	Nancy	Train 160
Metz	Train 160	Strasbourg	Train 160
Mulhouse	Train 160		

Train jusqu'à Chambéry + car.



ARTS ET CRÉATION



**12-14 ans**

## Objectif cinéma ! Mesnil-Saint-Père - Aube

Réalise ton court-métrage en colonie de vacances, entouré par des pros du cinéma !

### Programme

La magie du cinéma opère sur ce séjour. Retrouvez-vous au cœur d'une équipe de tournage et incarnez le rôle des pros du cinéma.

Les grandes étapes de la réalisation cinématographique seront abordées : de l'écriture à la projection en passant par le tournage et le montage. Les participants auront l'occasion d'utiliser du matériel professionnel (caméra, chariot de travelling, grue, fond vert...). Par ailleurs, un coaching du jeu d'acteur sera proposé, ainsi qu'une rencontre avec des réalisateurs et des acteurs de métier ! Le séjour se conclut sur la plage par une projection sur grand écran du film et d'autres contenus (making-of, clip) réalisés.

**Autres activités :** pour profiter du cadre naturel exceptionnel qui entoure le centre, les journées sont ponctuées par des sorties : balades en forêt, baignades au lac, sortie nocturne, après-midi en ville, activités sportives, ping-pong, nuit sous tente, feu de camp...

**Effectif du groupe :** 24 participants.

### Cadre et mode de vie

**Centre Yvonne Martinot :** hébergement dans un bâtiment récent en chambres de 6 lits avec sanitaires ou dans un bâtiment plus ancien en petits dortoirs de 12 lits avec sanitaires. Salles à manger, salles d'activités, jardin et mare pédagogiques. Cuisine élaborée sur place. Grand terrain enherbé. Colonie de vacances d'initiation à la nature et au cinéma avec une équipe permanente de professionnels.

Ce séjour accueille des jeunes de 12 à 16 ans.

**Capacité d'accueil totale :** 65 participants.

Été 2018 Prix par participant par séjour

RÉF : 010 001 001

8 jours

29/07-05/08, 05/08-12/08

598

Premier repas inclus : goûter. Dernier repas inclus : petit déjeuner.

#### Suppléments transport

Villes	Tarif	Villes	Tarif
Chaumont	Minibus 50	Nancy	Minibus 75
Châlons-en-Champagne	Minibus 50	Paris	Train 70
Dijon	Minibus 75	Reims	Minibus 75
Langres	Minibus 55		

Train jusqu'à Troyes + car.



**6-12 ans**

## Croc'nature Mesnil-Saint-Père - Aube

Ces vacances à la campagne, à 300 m du lac d'Orient, proposent des activités le nez dans les casseroles et les pieds dans le potager.



### Programme

Une colonie de vacances où se mêlent plaisir de cuisiner et balade en pleine nature à la découverte des plantes, légumes, fruits de saison et spécialités

locales de notre campagne.

Préparation des repas au feu de bois avec différentes techniques de cuisson.

Visite des producteurs pour la collecte des produits frais et locaux à cuisiner : produits laitiers à la ferme, achats sur un marché local, farine au moulin de Dosches et ateliers jardinage dans le potager du centre Yvonne Martinot...

**Autres activités :** baignades dans le lac d'Orient, veillées, sortie nocturne. Mais aussi bricolage nature, cabanes en forêt, espace détente en gestion libre...

**Effectif du groupe :** 24 participants.

### Cadre et mode de vie

**Centre Yvonne Martinot :** hébergement dans un bâtiment récent en chambres de 6 lits avec sanitaires ou dans un bâtiment plus ancien en petits dortoirs de 12 lits avec sanitaires. Salles à manger, salles d'activités, jardin et mare pédagogiques. Cuisine élaborée sur place. Grand terrain enherbé. Colonie de vacances d'initiation à la nature et de loisirs avec une équipe permanente de professionnels.

**Capacité d'accueil totale :** 65 participants.

Été 2018 Prix par participant par séjour

RÉF : 010 001 001

6 jours

29/07-03/08, 05/08-10/08, 12/08-17/08, 19/08-24/08

398

Premier et dernier repas inclus : goûter.

#### Suppléments transport

Villes	Tarif	Villes	Tarif
Chaumont	Minibus 50	Nancy	Minibus 75
Châlons-en-Champagne	Minibus 50	Paris	Train 70
Dijon	Minibus 75	Reims	Minibus 75
Langres	Minibus 55		

Train jusqu'à Troyes + car.



 **12-14 ans**

### Let's dance music !

**Xonrupt-Longemer - Vosges**

Let's make a musical dance, expression, step...

#### Programme

**Danse** : 10 séances de 2 h encadrées par un animateur professionnel. Au cours de ces séances, seront abordées différentes techniques de danse : hip-hop, danse africaine et percussions, smurf, breakdance, capoeira, step.

Ces ateliers se dérouleront dans un espace de 200 m<sup>2</sup> entièrement aménagé et conçu pour le spectacle et la danse. L'originalité de ce séjour se trouvera dans la variété des techniques utilisées, dans une ambiance dynamique, moderne et décontractée. Selon tes envies, tu trouveras dans ce séjour matière à t'exprimer individuellement et au sein du groupe de danseurs.

Un spectacle de fin de séjour sera présenté à tous les jeunes de la colonie de vacances.

**Autres activités** : baignades au lac de Longemer ou de Gérardmer dans les Vosges, piscine, thèque, crosse québécoise, hockey, football, tennis, badminton. Initiation à l'astronomie. Activités manuelles, d'expression, jeux, jeux de société, animations en soirée, nautisme.

**Effectif du groupe** : 40 participants.

#### Cadre et mode de vie

À 4 km de Gérardmer, au pied du col de la Schlucht et de la route des crêtes, au cœur de la vallée des Lacs, dans les Vosges.

**Colonie de vacances Les Jonquilles** : hébergement en chambres de 4 lits équipées de douches. Nombreuses salles d'activités. Très vaste plaine de jeux attenants au centre avec terrains de football, volley-ball, handball, basket-ball, badminton, court de tennis.

Ce séjour accueille des jeunes de 12 à 16 ans.

**Capacité d'accueil totale** : 150 participants.

**Diplôme(s)/attestation(s) obligatoire(s)** : attestation de réussite au test d'aisance aquatique.

Été 2018 Prix par participant par séjour

REF : 057 001 001

**12 jours**

08/07-19/07, 20/07-31/07 789

**14 jours**

01/08-14/08, 15/08-28/08 919

Premier repas inclus : dîner. Dernier repas inclus : déjeuner (panier-repas).

#### Suppléments transport

Villes	Tarif	Villes	Tarif	Villes	Tarif	Villes	Tarif
Auxerre	Car 170	Charleville-Mézières	Car 110	Metz	Car 95	Reims	Car 110
Bar-le-Duc/Saint-Dizier	Car 110	Colmar	Car 95	Mulhouse	Car 95	Strasbourg	Car 95
Besançon	Car 125	Dijon	Car 125	Nancy	Car 95	Troyes	Car 170
Châlons-en-Champagne	Car 110	Epinal	Car 95	Paris	Car 170	Vitry-le-François	Car 110



 **10-14 ans**

### Je suis un Otaku !

**Xonrupt-Longemer - Vosges**

Cosplay, manga, sushi, arts martiaux, Japon... n'auront plus aucun secret pour toi après ton séjour en colonie de vacances dans les Vosges !

#### Programme

**Entre dans le monde des Otaku** : tu développeras ton imaginaire dans la création artistique (cosplay, mangas) et t'imprégneras de la culture (arts martiaux) et de la cuisine (sushi) du Japon qui sait si bien allier tradition et modernisme. 10 séances de 2 h encadrées par un animateur professionnel.

Chacun, selon ses envies, trouvera dans cette colonie de vacances matière à s'exprimer individuellement et au sein du groupe des Otaku. Découvrir et se perfectionner seront les "maîtres mots" de cette fabuleuse aventure qui n'attend plus que toi...

Une présentation de fin de séjour sera faite à tous les jeunes du centre pour ponctuer cette expérience japonaise dans les Vosges.

**Autres activités** : baignade au lac de Longemer ou de Gérardmer, piscine, basket, football, tennis, badminton. Initiation à l'astronomie. Activités traditionnelles : manuelles, d'expression, jeux, visites d'artisans locaux, vidéo, jeux de société, animations en soirée...

**Effectif du groupe** : 20 participants.

#### Cadre et mode de vie

À 4 km de Gérardmer, au pied du col de la Schlucht et de la route des crêtes, au cœur de la vallée des Lacs, dans les Vosges.

**Centre Les Jonquilles** : colonie de vacances spéciale Japon avec hébergement en chambres de 4 lits équipées de douches. Nombreuses salles d'activités. Vaste plaine de jeux avec terrains de football, volley-ball, handball, basket-ball, badminton, court de tennis. Ce séjour accueille des jeunes de 10 à 16 ans.

**Capacité d'accueil totale** : 150 participants.

Été 2018 Prix par participant par séjour

REF : 057 001 001

**12 jours**

08/07-19/07, 20/07-31/07 780

**14 jours**

01/08-14/08, 15/08-28/08 910

Premier repas inclus : dîner. Dernier repas inclus : déjeuner (panier-repas).





7-12 ans



## Musique, nature et environnement, théâtre, danse Givry-en-Argonne - Marne

En venant à Strasbourg, l'une des plus belles cités d'Europe, dont la richesse du centre-ville a été classée au patrimoine mondial de l'Unesco, la découverte d'un art de vivre, mais aussi des vacances actives t'attendent !



### Programme

Les ateliers de musique sont proposés 2 à 3 h/jour (matinée et fin d'après-midi).

**Atelier vocal :** jeux vocaux, chansons, chant choral.

**Ateliers instrumentaux :** développement de l'écoute, de la musicalité, par familles d'instruments.

**Atelier grand ensemble :** déchiffrage collectif, travail par pupitres, travail collectif de mise en place et d'interprétation.

**Atelier d'initiation musicale (non-instrumentistes) :** éveil musical, jeux d'écoute, percussions mélodiques et rythmiques, découverte d'instruments.

**Nature et environnement :** activités animées par un intervenant spécialisé en entomologie (étude d'insectes), découverte de l'étang et observation de la faune aquatique, ornithologie (étude des oiseaux), repas trappeur.

Les enfants pourront également pratiquer au choix le

théâtre ou la danse. Ces ateliers seront encadrés par des animateurs spécialisés.

**Autres activités :** sortie vélo sur piste forestière, sports collectifs, tennis de table, grimpe dans les arbres. Découverte de la poterie. Grands jeux.

**Effectif du groupe :** 35 participants.

### Cadre et mode de vie

**Centre Le Val d'Ante :** colonie de vacances installée dans un ancien corps de ferme, dans le village de Givry-en-Argonne, à proximité d'un plan d'eau et de la forêt. Hébergement en chambres de 3 à 6 lits avec sanitaires complets. Bibliothèque, salles d'activités, grande salle sonorisée, terrain de jeux extérieur.

Ce centre accueille des enfants à partir de 4 ans.

**Capacité d'accueil totale :** 52 participants.

Été 2018 Prix par participant par séjour

RÉF : 098 003 001

7 jours

08/07-14/07, 15/07-21/07, 22/07-28/07, 05/08-11/08, 12/08-18/08 525

14 jours

08/07-21/07, 05/08-18/08 940

Premier repas inclus : dîner. Dernier repas inclus : déjeuner.

Suppléments transport

Villes	Tarif	Villes	Tarif
Lille *	Train 120	Paris	Train 70
Nancy	Train 91		

Train jusqu'à Châlons-en-Champagne + car. \* Train via Paris.





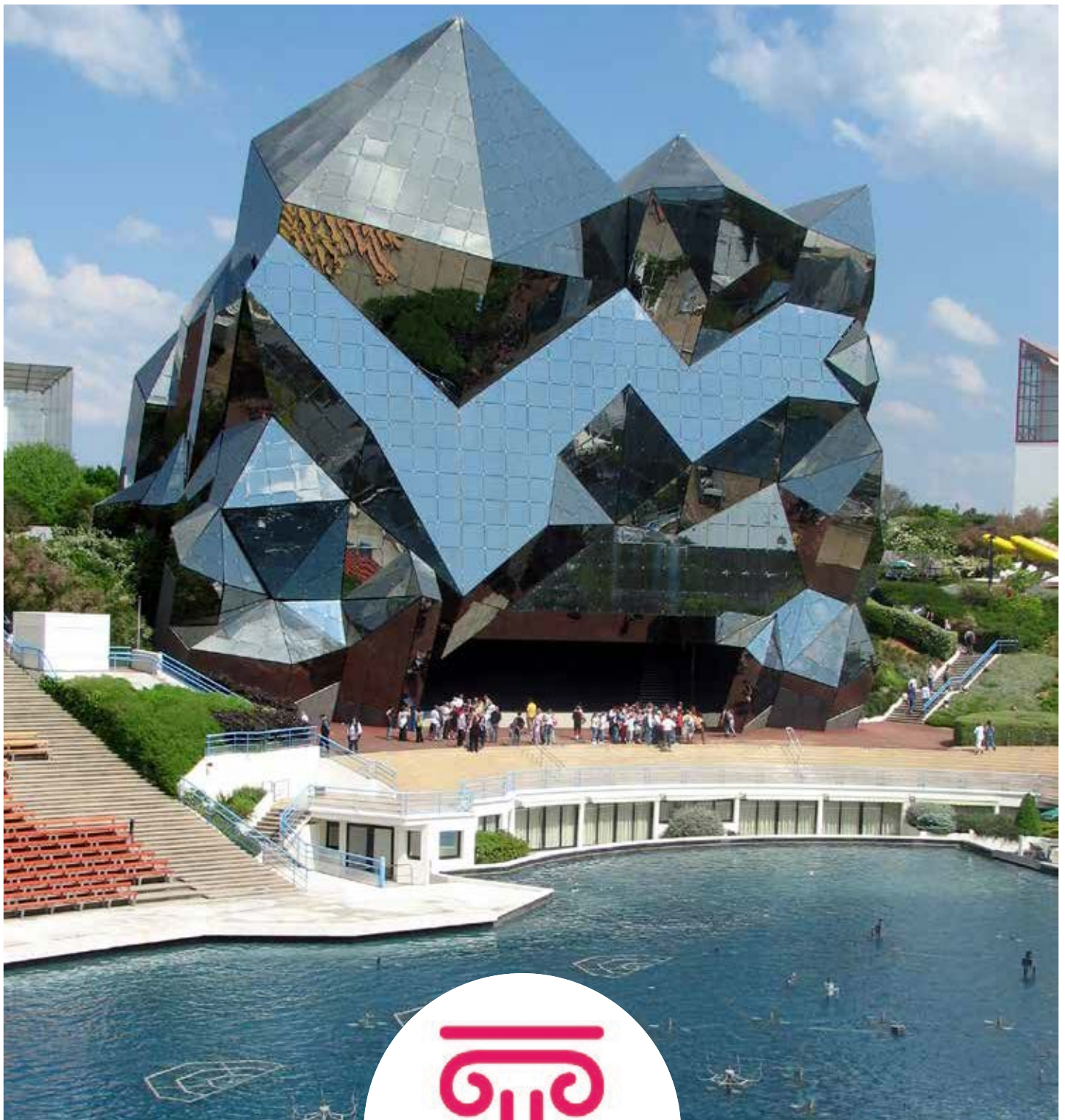

CULTURE ET PATRIMOINE



6-14 ans

## Strasbourg, capitale de l'Europe Strasbourg - Bas-Rhin

En venant à Strasbourg, l'une des plus belles cités d'Europe, dont la richesse du centre-ville a été classée au patrimoine mondial de l'Unesco, la découverte d'un art de vivre, mais aussi des vacances actives t'attendent !

### Programme

**Jeu de piste :** pour arpenter les quartiers historiques et commerçants tels que la "Petite France", en passant par la cathédrale et sa célèbre horloge astronomique.

**Bateau-mouche :** 1 sortie pour découvrir Strasbourg autrement.

**Parc de l'Orangerie et autres :** 1 journée dans le quartier des institutions européennes, découverte de son minizoo et partie de bowling.

**Baignade :** à la piscine de Kehl (Allemagne).

**Europa Park :** 1 journée pétillante pour profiter des attractions avec de nouveaux copains.

**Une soirée resto :** pour partager les spécialités locales.

#### Possibilité de choisir 1 activité parmi :

- **Minimoto :** 2 séances collectives de 2 h, en toute sécurité.

- **Équitation :** 1 séance de 2 h, soins et monte, au centre équestre des Deux Rives.

**Autres activités :** jeux et sports collectifs, veillées, boum au sein de la colonie de vacances.

**Effectif du groupe :** 25 participants.

### Cadre et mode de vie

L'auberge de jeunesse est située dans le cadre verdoyant du jardin des Deux Rives, à deux pas de l'Allemagne, des institutions européennes, et à quelques minutes

de Strasbourg. Hébergement en chambres de 3 à 6 lits avec douches et sanitaires. Salles d'activités, installations ludiques intérieures et extérieures (ping-pong, baby-foot, billard, volley-ball, basket-ball) et terrasse aménagée. Ce séjour accueille des jeunes de 6 à 15 ans.

**Capacité d'accueil totale :** 260 participants.

**Document(s) de voyage obligatoire(s) :** autorisation de sortie de territoire pour les mineurs, carte nationale d'identité ou passeport en cours de validité.

Été 2018 Prix par participant par séjour			
	Strasbourg	Strasbourg & minimoto	Strasbourg & équitation
RÉF : 067 010 001			
<b>6 jours</b>			
26/07-31/07	505	555	555
<b>7 jours</b>			
07/07-13/07, 13/07-19/07, 20/07-26/07, 01/08-07/08, 07/08-13/08, 14/08-20/08, 20/08-26/08	605	655	655
Premier repas inclus : dîner. Dernier repas inclus : déjeuner (panier-repas).			
Suppléments transport			
Villes	Tarif	Villes	Tarif
Belfort	Train 95	Metz	Train 75
Besançon	Train 95	Mulhouse	Train 55
Colmar	Train 35	Nancy	Train 75
Lyon	Train 155	Paris	Train 155
Train jusqu'à Strasbourg + car.			





VACANCES STUDIEUSES



8-13 ans

## Bientôt la rentrée

### Strasbourg - Bas-Rhin

Pars en colonie de vacances à Strasbourg pour une douce transition avant d'aborder la rentrée.

### Programme

**Niveau scolaire :** CM1, CM2, 6<sup>e</sup>, 5<sup>e</sup>.

Dans l'une des plus belles métropoles d'Europe posée au bord du Rhin, dont la richesse du centre-ville a été classée au patrimoine mondial de l'Unesco.

Révision des notions principales, application des méthodes pour le travail individuel...

**Choix de 2 matières parmi :** mathématiques, français, anglais, allemand (les langues étrangères sont réservées aux élèves de 6<sup>e</sup> et 5<sup>e</sup>).

**L'après-midi :** visite de Strasbourg et ses quartiers historiques et européens, sortie en bateau-mouche, partie de rigolade dans les différents parcs strasbourgeois, baignade à la piscine de Kehl (Allemagne). Une journée pétillante à Europa Park pour profiter des attractions avec tes copains de colo.

**Possibilité de choisir 1 activité parmi :**

- **Minimoto :** 4 séances collectives de 2 h, en toute sécurité.

- **Équitation :** 2 séances de 2 h, soins et monte, au centre équestre des Deux Rives.

**Autres activités :** jeux et sports collectifs (ping-pong, baby-foot, billard, volley-ball, basket-ball), veillées tous les soirs, boum...

**Effectif du groupe :** 15 participants.

### Cadre et mode de vie

L'auberge de jeunesse est située dans le cadre verdoyant du jardin des Deux Rives à deux pas de l'Allemagne, des institutions européennes, et à quelques minutes de Strasbourg. Colonie de vacances avec hébergement en chambres de 3 à 6 lits avec douches et sanitaires. Salle de restaurant, salles d'activités, installations ludiques intérieures et extérieures.

**Document(s) de voyage obligatoire(s) :** autorisation de sortie de territoire pour les mineurs, carte nationale d'identité ou passeport en cours de validité.

Été 2018 Prix par participant par séjour

	Rentrée	Rentrée & minimoto	Rentrée & équitation
RÉF : 067 010 001			
13 jours			
14/08-26/08	980	1 075	1 075

Premier repas inclus : dîner. Dernier repas inclus : déjeuner (panier-repas).

### Suppléments transport

Villes	Tarif	Villes	Tarif
Belfort	Train 95	Metz	Train 75
Besançon	Train 95	Mulhouse	Train 55
Colmar	Train 35	Nancy	Train 75
Lyon	Train 155	Paris	Train 155

Train jusqu'à Strasbourg + car.



11-13 ans

## Anglais et loisirs à Exmouth Angleterre

Un séjour linguistique avec des cours de langue et des activités culturelles ou sportives dans une station balnéaire réputée !

### Programme

Un séjour linguistique en Angleterre proposant à la fois des loisirs, la découverte d'Exmouth et des activités linguistiques qui permettent d'améliorer et de développer tes compétences en anglais, en particulier à l'oral.

**Niveau scolaire conseillé :** 6<sup>e</sup>, 5<sup>e</sup>.

**Cours de langue :** 15 cours de 60 min dispensés par des professeurs du pays. Axés sur la conversation courante, les cours ont pour objectif l'acquisition d'une bonne maîtrise de l'expression orale.

**Effectif :** 15 élèves maximum par groupe de niveau.

**Loisirs et visites locales :** balade en bateau, soirée disco, initiation à la capœira, bowling, cinéma, sports collectifs (à titre d'exemples).

**Autres activités :** 1 journée d'excursion et 1 soirée organisées durant le séjour.

**Effectif du groupe :** 30 participants.

### Cadre et mode de vie

Le Devon est réputé dans toute l'Angleterre pour ses plages de sable fin, ses falaises de craie blanche. Hébergement en pension complète dans une famille hôte sélectionnée. 2 francophones par famille pour



ce séjour linguistique en Angleterre. Ce séjour accueille des jeunes de 11 à 17 ans.

**Document(s) de voyage obligatoire(s) :** autorisation de sortie de territoire pour les mineurs, carte européenne d'assurance maladie, carte nationale d'identité ou passeport en cours de validité.

Été 2018 Prix par participant par séjour

RÉF : 301 020 001

12 jours

19/07-30/07, 29/07-09/08

Caen-Ouistreham	Bateau	950
Nantes, Rennes	Car	1 090
Paris	Train	1 030

Voyage de nuit à l'aller et au retour, départs aux dates indiquées. Traversées : Caen/Portsmouth/Caen.

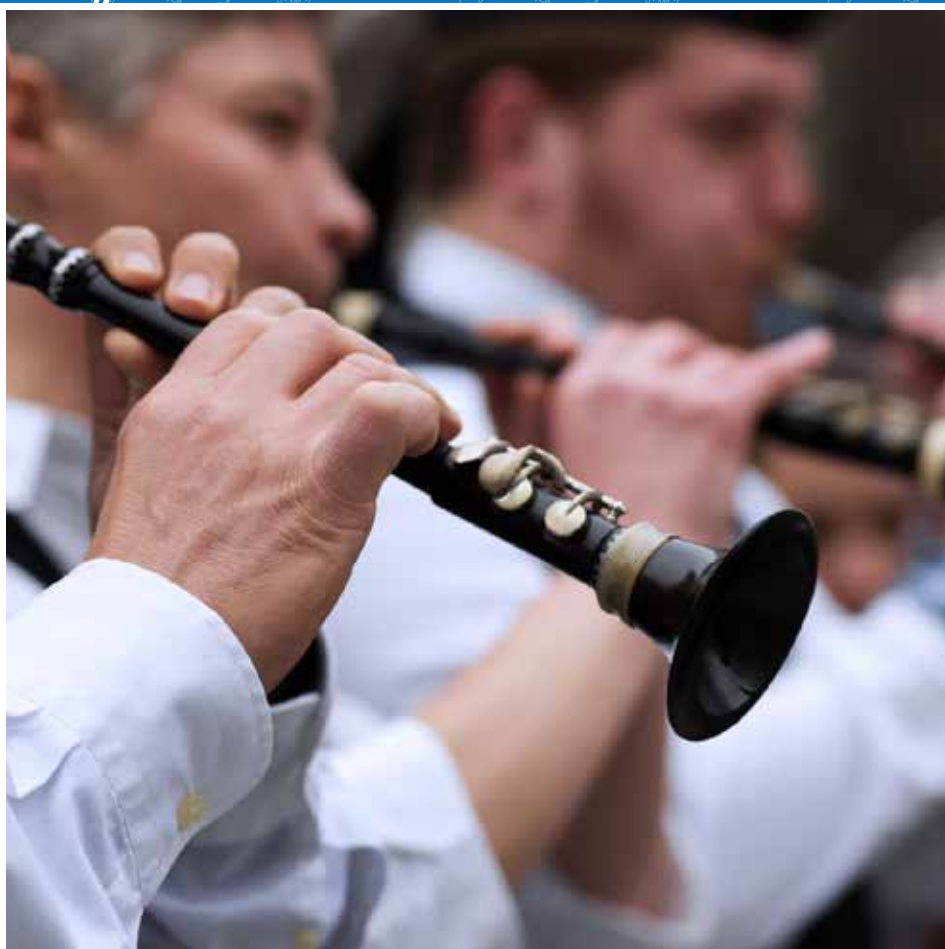

 **12-14 ans**

## Welcome to Bandon Grammar School! Irlande

Améliorer son anglais, élargir ses connaissances de la culture irlandaise et rencontrer la communauté locale... Welcome to Ireland !!!

### Programme

Séjour linguistique avec accueil en famille.

**Cours de langue** : 30 unités de 50 min (3 à 4 h le matin) durant le séjour. Les jeunes seront répartis par groupes de niveau après un test le premier jour (un second test en cours de séjour déterminera la progression).

La présence de jeunes européens sur le campus (Italiens, Espagnols...) permettra des échanges en anglais pendant les différentes activités.

**Autres activités** : théâtre, travaux manuels, cours de cuisine, grands jeux, sports individuels et collectifs. Excursion à Cork, Killarney ou Torc Waterfall.

**Effectif du groupe** : 15 participants.

### Cadre et mode de vie

Hébergement en famille hôteesse attentivement sélectionnées. Elles accueilleront 1 à 2 francophones qui partageront la vie de leurs hôtes en dehors des cours et des activités en groupe.

Ce séjour accueille des jeunes de 12 à 17 ans.

**Document(s) de voyage obligatoire(s)** : autorisation de sortie de territoire pour les mineurs, carte européenne d'assurance maladie, carte nationale d'identité ou passeport en cours de validité.

 **11-14 ans**

## Anglais et loisirs à Hemel Hempstead Angleterre

À une trentaine de kilomètres seulement au nord-ouest de Londres, Hemel Hempstead est divisée entre ville moderne et quartiers anciens plus que charmants.

### Programme

Un séjour linguistique en Angleterre proposant à la fois des loisirs, la découverte d'Hemel Hempstead et des activités linguistiques qui permettent d'améliorer et de développer tes compétences en anglais, en particulier à l'oral.

**Niveau scolaire conseillé** : CM2, 6<sup>e</sup>, 5<sup>e</sup>, 4<sup>e</sup>.



**Activités linguistiques** : 10 jours : 15 cours de 50 min, 2 semaines : 21 cours de 50 min dispensés par des professeurs du pays. Axés sur la conversation courante, les cours ont pour objectif l'acquisition d'une bonne maîtrise de l'expression orale.

**Effectif** : 15 élèves maximum par groupe de niveau.

**Loisirs et visites locales** : 10 jours : 5 demi-journées, 2 semaines : 7 demi-journées. À titre d'exemples : piscine, shopping, chasse au trésor, grands jeux, soirées animées...

**Excursions** : 10 jours : 1 journée complète, 2 semaines : 2 journées complètes. À titre d'exemples : sortie et visite de Londres...

**Autres activités** : 1 soirée organisée durant le séjour (disco, karaoké, quiz...).

**Effectif du groupe** : 30 participants.

### Cadre et mode de vie

Hébergement en pension complète dans une famille hôteesse sélectionnée à Hemel Hempstead. 2 francophones par famille pour ce séjour linguistique près de Londres.

**Document(s) de voyage obligatoire(s)** : autorisation de sortie de territoire pour les mineurs, carte européenne d'assurance maladie, carte nationale d'identité ou passeport en cours de validité.

Été 2018 Prix par participant par séjour

RÉF : 301 045 001

**10 jours**

15/07-24/07, 12/08-21/08

Lorraine TGV, Strasbourg Train 1 140

**14 jours**

08/07-21/07, 05/08-18/08

Lorraine TGV, Strasbourg Train 1 365

Train jusqu'à Paris + Eurostar jusqu'à Londres + car.



Été 2018 Prix par participant par séjour

RÉF : 067 009 001

**14 jours**

08/07-21/07

Colmar, Mulhouse, Strasbourg Train 1 814

Louvigny Train 1 784

Paris Avion 1 684

Train jusqu'à Paris + avion. Avion sur vols réguliers Paris/Cork/Paris.



12-14 ans

## Ich bin ein Berliner ! Allemagne

Apprendre l'Allemand c'est d'abord apprendre à connaître et à aimer l'Allemagne. Aucune ville ne s'y prête mieux que Berlin, métropole bouillonnante de vitalité, alliant monuments anciens et urbanisme futuriste.

### Programme

Séjour linguistique à Berlin avec accueil en famille.

**Cours de langue :** 30 unités de 50 min durant le séjour. Les jeunes seront répartis par groupes de niveau.

Les cours, dispensés par des professeurs allemands (ou un professeur français d'allemand), auront lieu le matin. Ils privilégieront la pratique orale et suivront une progression rigoureuse et adaptée. Les enseignants proposeront en parallèle un programme en allemand sur la culture, la civilisation et les institutions du pays et illustreront leurs cours par des visites.

**Autres activités :** l'après-midis, des sorties seront proposées pour découvrir Berlin ainsi que son environnement culturel, ses attractions et aller à la rencontre de la population. Accompagnés par leurs professeurs du matin et/ou par notre équipe française, les jeunes découvriront les anciens quartiers est et ouest, les changements et aménagements depuis la chute du mur...

**Effectif du groupe :** 15 participants.

### Cadre et mode de vie

Hébergement dans des familles hôtes sélectionnées (1 ou 2 francophone par famille). Celles-ci se trouvent à proximité les unes des autres et à une distance raisonnable du lieu des cours afin que les jeunes puissent s'y rendre en autonomie.

Ce séjour accueille des jeunes de 12 à 17 ans.

**Document(s) de voyage obligatoire(s) :** autorisation de sortie de territoire pour les mineurs, carte européenne d'assurance maladie, carte nationale d'identité ou passeport en cours de validité.



Été 2018 Prix par participant par séjour

RÉF : 067 011 001

14 jours

08/07-21/07, 12/08-25/08

Colmar	Train	1 487
Louigny	Train	1 537
Mulhouse	Train	1 507
Paris	Train	1 607
Strasbourg	Train	1 457

Train jusqu'à Berlin via Strasbourg.





CLUB JEUNES



10-14 ans

## Voile sur l'île de Beauté Querciole - Haute-Corse

Découvrez la Corse dans le cadre d'une colo, à travers des activités sportives dans un village pittoresque, au cœur de la Casinca.

### Programme

**Plage** : baignade tous les jours, plage à 300 m, jeux nautiques, jeux de plage, cerfs-volants et farniente.

**Voile** : découverte de la voile encadrée par un animateur spécialisé, puis navigation en petits groupes au cours de séances de perfectionnement afin de participer à la grande régata de fin de séjour.

**Stand up paddle** : initiation (pour les plus âgés).

**Sport** : volley-ball et beach-volley, ping-pong, baby-foot, tournois de tennis-ballon, football, basket-ball.

**Tourisme** : excursion à la journée à Corte, capitale historique et culturelle de la Corse. 1 journée à Bastia, visite du vieux port et shopping. Découverte du port de plaisance et de la citadelle génoise de Saint-Florent.

**Autres activités** : soirées dansantes, soirées à thème, grands jeux et spectacle au sein de notre colonie de vacances en Corse.

**Effectif du groupe** : 50 participants.

### Cadre et mode de vie

Le village de Querciole en Corse est un hameau proche de Sorbo-Ocagnano à proximité de la plage de Pinarello sur la mer Tyrrhénienne.

**Les Chênes-Lièges** : une colonie de vacances située dans un cadre verdoyant en bord de mer. Hébergement sous tentes de 6 à 8 places avec couchettes superposées (prévoir sac de couchage). Sanitaires, cuisine et infirmerie dans des bâtiments en dur.

**Capacité d'accueil totale** : 50 participants.

**Diplôme(s)/attestation(s) obligatoire(s)** : brevet de natation de 50 m.

**Document(s) de voyage obligatoire(s)** : autorisation de sortie de territoire pour les mineurs, carte nationale d'identité ou passeport en cours de validité.

Été 2018 Prix par participant par séjour

RÉF : 054 005 001

11 jours

10/07-20/07, 20/07-30/07, 02/08-12/08, 12/08-22/08

Caen*, Le Havre*, Rouen*	Train	1 080
Marseille	Avion	940
Paris	Avion	1 060

13 jours

09/07-21/07, 19/07-31/07, 01/08-13/08, 11/08-23/08

Colmar**, Epinal**, Metz**, Mulhouse**, Nancy**, Strasbourg**	Car	960
---	-----	-----

Dates sous réserve de régulation du trafic aérien et maritime.

\* Train jusqu'à Paris + avion. Avion sur vols réguliers Marseille ou Paris/Bastia/Marseille ou Paris.

\*\* Voyage en car de nuit jusqu'à Livourne + bateau. Traversée Livourne/Bastia/Livourne.



10-14 ans

## Découverte et détente

### La Londe-les-Maures - Var

La charmante bourgade de La Londe-les-Maures offre ses plages de sable blond pour une colonie de vacances tonique et conviviale en bord de Méditerranée.

### Programme

En complément des baignades régulières sur les plages de Miramar, Tamaris et de l'Argentière, de nombreuses sorties et activités seront organisées en petits groupes avec le minibus et les vélos mis à disposition de la colonie de vacances.

**Découverte** : le littoral de la Méditerranée.

**Excursions** : 1 journée à l'Aqualand de Saint-Cyr-sur-Mer, le paradis des jeux aquatiques et 1 sortie en bateau pour visiter la magnifique île de Porquerolles avec ses superbes plages, ses falaises et ses criques.

**Autres activités** : des sorties et activités seront organisées en petits groupes (minibus et vélos à disposition). Jeux collectifs, tournois sportifs, tennis de table, nombreuses animations, soirées récréatives, sortie nocturne au marché artisanal.

**Effectif du groupe** : 32 participants.

### Cadre et mode de vie

Au bord de la Méditerranée, entre Hyères et Toulon, face aux îles de Port-Cros et Porquerolles.

**La Maison de la Comtesse** : colonie de vacances avec hébergement en chambres de 6 lits et un grand dortoir. Un autre bâtiment comprend une cuisine rénovée, une salle à manger, des sanitaires complets, une infirmerie et une très grande salle de jeux ou d'activités. Repas pris à l'extérieur, matin et soir, sous la grande pergola à l'ombre d'un figuier et d'un olivier.

**Capacité d'accueil totale** : 32 participants.

**Diplôme(s)/attestation(s) obligatoire(s)** : attestation de réussite au test d'aisance aquatique.

Été 2018 Prix par participant par séjour

RÉF : 068 007 001

11 jours

09/07-19/07, 21/07-31/07 654

12 jours

02/08-13/08, 15/08-26/08 724

Premier repas inclus : petit déjeuner. Dernier repas inclus : petit déjeuner (panier-repas).

### Suppléments transport

Villes	Tarif	Villes	Tarif
Colmar	Car 235	Nancy	Car 285
Epinal	Car 285	Paris	Train 330
Metz	Car 285	Strasbourg	Car 235
Mulhouse	Car 235		

Train jusqu'à Toulon + car. Voyages de nuit à l'aller et au retour, donc départ la veille et retour le lendemain des dates indiquées.





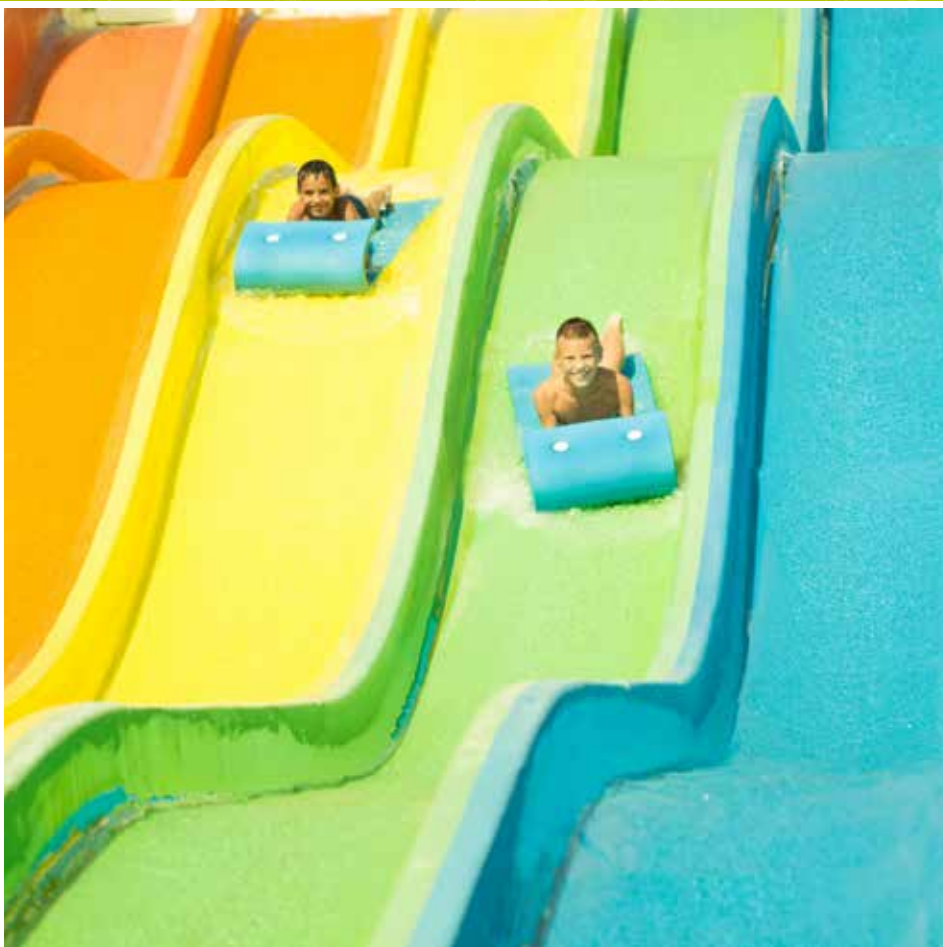

**11-14 ans**

## Sous le soleil catalan Canet-en-Roussillon - Pyrénées-Orientales

De nombreuses activités composent cette colonie de vacances basée dans la région la plus ensoleillée de France : le Roussillon !

### Programme

Les propositions de l'équipe d'animation de la colonie de vacances permettent aux adolescents d'organiser leurs journées au choix :

**Baignades à la plage** : accès direct à la plus belle étendue de sable fin de la côte, la plage de Canet.

**Parc aquatique sur le camping** : 3 piscines dont 1 chauffée, 2 toboggans, 2 bains à bulles.

**Maxi catamaran** : petite croisière le long du littoral.

**Stand up paddle ou funboat** : 1 séance pour glisser debout sur une planche de surf en ramant avec une pagaie.

**Ateliers artistiques** : mosaïques, peinture...

Jeux de stratégie, spectacles.

**En soirée** : spectacles cabarets, comédies musicales, café-théâtre, karaoké, soirées dansantes.

**Autres activités** : tennis, ping-pong, handball, volley-ball, basket-ball, badminton, organisation de tournois. Sorties et visites de la région du Roussillon par petits groupes : Collioure, l'arrière-pays catalan.

**Effectif du groupe** : 35 participants.

### Cadre et mode de vie

Canet-en-Roussillon est une station balnéaire dynamique.

**Camping 3\* Le Mar Estang** : à 100 m de la plus belle plage de sable fin de la Côte Vermeille, entre la mer et l'étang. Hébergement sous tentes 4 places avec lits de camp et bacs de rangement. Cuisine, marabouts activités, installations sanitaires du camping. Ce séjour accueille des jeunes de 11 à 17 ans du 15 au 26 août.

**Diplôme(s)/attestation(s) obligatoire(s)** : attestation de réussite au test d'aisance aquatique.

Été 2018 Prix par participant par séjour

REF : 088 008 001

**11 jours**

09/07-19/07, 21/07-31/07

920

**12 jours**

02/08-13/08, 15/08-26/08

998

Premier repas inclus : petit déjeuner. Dernier repas inclus : dîner (panier-repas).

Suppléments transport

Villes	Tarif	Villes	Tarif
Belfort	Car 120	Metz	Car 120
Besançon	Car 120	Mulhouse	Car 120
Dijon	Car 120	Nancy	Car 120
Epinal	Car 120	Paris	Train 150
Lille	Train 210	Reims	Car 120
Lyon *	Train 105	Strasbourg	Car 120

Train jusqu'à Perpignan + car. Voyages de nuit à l'aller et au retour, donc départ la veille et retour le lendemain des dates indiquées. \* Voyages de jour à l'aller et au retour, donc départ et retour aux dates indiquées.

**11-14 ans**

## Ambiance Sud

### Antibes - Alpes-Maritimes

Un cocktail d'activités sportives et la découverte d'une région pour cette colonie de vacances près de Nice, le tout sous le soleil de la Méditerranée !



### Programme

**Baignades** : à la plage, toutes les joies de la mer Méditerranée et des jeux d'eau, mais aussi à la piscine du centre.

**Sorties à la journée** :

- au Marineland pour voir le spectacle exceptionnel mettant en scène orques, dauphins et otaries ;
- à l'Aquasplash avec ses 13 toboggans géants, la piscine à vagues et détente à la rivière ;
- à Labyfolies, le parc des ours avec labyrinthe et jeux d'eau ;
- en bateau aux îles de Lérins.

**Visites** : Monaco et son rocher.

**Autres activités** : urban foot, foot à cinq sur gazon synthétique, tennis, volley, badminton, ping-pong, pétanque, piscine... Mais aussi farniente, ambiance avec les copains... sans oublier les soirées animées au sein de notre colonie de vacances près de Nice.

**Effectif du groupe** : 40 participants.

### Cadre et mode de vie

**Centre La Vanade** : situé à 10 min de Nice et 5 min de la mer Méditerranée. La colo accueille les jeunes dans un cadre de verdure exceptionnel, au cœur du maquis, dans une propriété de 2 ha. Hébergement en chambres de 4 à 12 lits donnant sur les terrasses. Terrains sportifs. Piscine sur le centre.

**Capacité d'accueil totale** : 40 participants.

**Diplôme(s)/attestation(s) obligatoire(s)** : brevet de natation de 50 m.

**Document(s) de voyage obligatoire(s)** : autorisation de sortie de territoire pour les mineurs, carte nationale d'identité ou passeport en cours de validité.

Été 2018 Prix par participant par séjour

REF : 054 010 001

**13 jours**

08/07-20/07, 20/07-01/08

789

**14 jours**

01/08-14/08

860

Premier repas inclus : petit déjeuner. Dernier repas inclus : dîner.

Suppléments transport

Villes	Tarif	Villes	Tarif
Colmar	Car 130	Nancy	Car 130
Epinal	Car 130	Strasbourg	Car 130
Metz	Car 130	Troyes	Car 170
Mulhouse	Car 130	Vitry-le-François	Car 170

Voyages de nuit à l'aller et au retour.



 12-14 ans

## Kaléidoscope méditerranéen La Garde/Toulon - Var

Une colonie de vacances près de Toulon à la découverte de l'environnement et de loisirs aquatiques dans un site privilégié et protégé de la Méditerranée.

### Programme

**Kayak de mer** : balade sur la Méditerranée avec le club local.

**Montée en téléphérique** : au mont Faron.

**Une randonnée aquatique** : à l'anse Magaud avec palmes, masque et tuba avec un moniteur de plongée diplômé d'État.

**Île de Porquerolles** : 1 journée sur la plus grande île des îles d'Or avec de magnifiques plages de sable fin.

**Aqualand de Saint-Cyr-sur-Mer** : 1 journée avec plus de 20 attractions aquatiques, espaces de détente et de jeux.

**Autres activités** : grands jeux, organisation de tournois, animations et soirées récréatives variées.

**Effectif du groupe** : 35 participants.

### Cadre et mode de vie

La colonie de vacances se trouve sur la commune de La Garde, à 15 min de Toulon.

**Domaine de Massacan** : dans un parc de 3 ha aux arbres centenaires, la colo bénéficie d'un accès privatif direct sur la plage. Hébergement sous tentes de 4 places (2 chambres, 1 espace couvert commun par tente), lits de camp, espaces sanitaires près des hébergements. Salles d'activités, salle TV. Ce séjour accueille des jeunes de 12 à 16 ans.

**Diplôme(s)/attestation(s) obligatoire(s)** : attestation de réussite au test d'aisance aquatique, certificat médical de non contre-indication à la pratique de la plongée.

Été 2018 Prix par participant par séjour

RÉF : 088 016 001

11 jours

09/07-19/07, 21/07-31/07

928

12 jours

02/08-13/08, 15/08-26/08

998

Premier repas inclus : petit déjeuner. Dernier repas inclus : déjeuner (panier-repas).

### Suppléments transport

Villes	Tarif	Villes	Tarif
Belfort	Car 120	Mulhouse	Car 120
Besançon	Car 120	Nancy	Car 120
Dijon	Car 120	Paris	Train 125
Epinal	Car 120	Reims	Car 120
Lyon *	Train 105	Strasbourg	Car 120
Metz	Car 120		

Train jusqu'à Toulon + car. Voyages de nuit à l'aller et au retour, donc départ la veille et retour le lendemain des dates indiquées. \* Voyage de jour à l'aller et au retour, donc départ et retour aux dates indiquées.



 12-14 ans

## Sol y mar en España Llafranc - Espagne

Un cocktail d'activités, de détente et de découvertes culturelles, en colonie de vacances de la Costa Brava à la Catalogne.



### Programme

**1 séance de snorkeling** : équipé de palmes, masque et tuba, découverte et observation des superbes fonds marins de la Costa Brava, peuplés de coraux et de poissons. Départ du port de L'Estartit dans un magnifique bateau, arrêt aux îles Medes.

**1 séance de bouée tractée** : une balade décoiffante sur une bouée, un moment de franche rigolade entre amis.

**1 journée au parc aquatique** : à Lloret del Mar, 140 000 m<sup>2</sup> d'environnement naturel.

**1 journée à Barcelone** : à la découverte d'une ville surprenante (la Sagrada Família, le parc Güell, le village olympique...).

**Visite des ruines d'Empúries** : site archéologique le plus important de la région de la Catalogne.

**Baignades quotidiennes** : à la plage ou dans la

piscine du centre de la colonie de vacances.

**Autres activités** : sports collectifs, participation aux manifestations estivales locales de la Costa Brava.

**Effectif du groupe** : 40 participants.

### Cadre et mode de vie

**Centre L'Albatros** : sur le littoral de Palafrugell, en Catalogne, se trouve le village de Llafranc. Le centre est situé à 600 m de la plage. Colonie de vacances avec hébergement en chambres de 5 à 6 lits avec sanitaires complets. Salle à manger, salles d'activités, salle TV. À l'extérieur, jardin, piscine, court de tennis, terrains sportifs (football, volley-ball). Ce séjour accueille des jeunes de 12 à 16 ans.

**Diplôme(s)/attestation(s) obligatoire(s)** : attestation de réussite au test d'aisance aquatique, certificat médical de non contre-indication à la pratique de la plongée.  
**Document(s) de voyage obligatoire(s)** : autorisation de sortie de territoire pour les mineurs, carte européenne d'assurance maladie, carte nationale d'identité ou passeport en cours de validité.

Été 2018 Prix par participant par séjour

RÉF : 088 014 001

11 jours

09/07-19/07, 21/07-31/07

Belfort, Besançon, Dijon, Epinal, Lyon *, Metz, Mulhouse, Nancy, Reims, Strasbourg	Car	1 042
Paris	Train	1 132

12 jours

02/08-13/08, 15/08-26/08

Belfort, Besançon, Dijon, Epinal, Lyon *, Metz, Mulhouse, Nancy, Reims, Strasbourg	Car	1 118
Paris	Train	1 208

Train jusqu'à Perpignan + car. Voyages de nuit à l'aller et au retour, donc départ la veille et retour le lendemain des dates indiquées. \* Voyages de jour à l'aller et au retour, donc départ et retour aux dates indiquées.



TERRES D'AILLEURS



11-14 ans

## Sur les traces de Guillaume le Conquérant Angleterre

En 1066, Guillaume le Conquérant traversa la Manche pour accoster près d'Hastings... La suite de l'histoire, nous allons te la raconter et suivre ses traces en colonie de vacances en Angleterre...

### Programme

**Découverte :** à partir d'un camp proche d'Hastings

et d'une auberge de jeunesse à Londres, découvre la belle campagne anglaise et la vie de la capitale.

**Hastings :** sur les traces de Guillaume le Conquérant, sur le site même de la bataille, une plongée dans l'épopée fantastique qui changea l'histoire de l'Angleterre ! Le temps est venu de vivre comme un chevalier... mais aussi de profiter de la plage !

**Londres :** plusieurs jours à Londres, un moment attendu et inoubliable. Big Ben, Piccadilly Circus, les Horse Guards, les quartiers de Londres (Soho, Camden Market...), autant de lieux magiques à découvrir.

**Une pratique de l'anglais :** tout au long de ton séjour en colonie de vacances, tu pratiqueras l'anglais au travers des jeux et des visites. Une façon amusante d'améliorer ton anglais !

**Autres activités :** veillées, grands jeux, shopping, jeux

sportifs, randonnées, temps libre (sous conditions).  
**Effectif du groupe :** 36 participants.

### Cadre et mode de vie

Colonie de vacances en Angleterre avec hébergement sous tentes 3 ou 4 places, en camping aménagé. Participation des jeunes à la vie collective du groupe. Hébergement en auberge de jeunesse à Londres. Ce séjour accueille des jeunes de 11 à 15 ans.

**Document(s) de voyage obligatoire(s) :** autorisation de sortie de territoire pour les mineurs, carte européenne d'assurance maladie, carte nationale d'identité ou passeport en cours de validité.

Été 2018 Prix par participant par séjour

RÉF : 125 010 001

		10 jours	11 jours	14 jours
		09/07-18/07	19/07-29/07	30/07-12/08, 13/08-26/08
Alençon	Train	876	998	1164
Amiens *, Dijon *, Lille *, Mâcon *, Niort *, Poitiers *, Troyes *	Train	991	1113	1279
Angers, Le Mans, Nantes	Train	941	1063	1229
Auxerre *, Orléans *, Tours *	Train	976	1098	1264
Beauvais *, Evreux	Train	916	1038	1204
Caen	Car	842	964	1130
Cherbourg	Train	871	993	1159
Le Havre, Rouen	Car	916	1038	1204
Lyon *, Marseille *, Nancy *, Strasbourg *	Train	1106	1228	1394
Paris	Car	896	1018	1184
Rennes	Car	906	1028	1194
Saint-Lô	Minibus	846	968	1134

Train jusqu'à Caen + car jusqu'à Ouistreham + ferry. Ferry : traversées Ouistreham/Portsmouth/Ouistreham. \* Train via Paris.



12-14 ans

## Lac de Titisee Allemagne

Une colonie de vacances dont le but est de se familiariser avec la langue d'outre-Rhin tout en s'amusant et en passant de vraies vacances !

pourront être allemands seront encadrés par une équipe bilingue.

**Au programme :** sports, aventure et découverte de la nature, de la montagne et du lac. Veillées conviviales et animations linguistiques. Au retour des sorties, les jeunes pourront profiter des équipements du chalet pour la détente et les veillées. Le groupe aura un accès illimité à tous les transports en commun de la région, permettant des excursions dans un rayon de 50 km.

**Effectif du groupe :** 20 participants.

### Cadre et mode de vie

**Chalet Veltishof :** hébergement niché au cœur de la Forêt-Noire, à 850 m d'altitude et à quelques encablures de la France. Le chalet est construit dans le style typique de la Forêt-Noire, situé dans un cadre enchanteur, à quelques mètres du lac de Titisee. Chambres de 2 à 6 lits. L'intérieur est chaleureux, confortable et très bien entretenu. À côté du chalet, panier de basket-ball, tables de ping-pong. Ce séjour accueille des jeunes de 12 à 16 ans.

**Capacité d'accueil totale :** 40 participants.

**Document(s) de voyage obligatoire(s) :** autorisation de sortie de territoire pour les mineurs, carte européenne d'assurance maladie, carte nationale d'identité ou passeport en cours de validité.

Été 2018 Prix par participant par séjour

RÉF : 068 004 001

10 jours

20/07-29/07, 01/08-10/08

Colmar, Mulhouse, Strasbourg

Car 695

Metz, Nancy

Train 785

Train jusqu'à Mulhouse + car.



### Programme

Le lac de Titisee est l'un des plus beaux lacs naturels d'Allemagne. Les participants à la colo, dont certains





**jeunes**  
vacances POUR TOUS

**ÉTÉ**  
**2018**

13-17 ans

18-21 ans



[www.vacances-pour-tous.org](http://www.vacances-pour-tous.org)



13-17 ans

Nouveau

## Au paradis des pêcheurs Irlande

Brochets, truites... une colo pour découvrir les célèbres rivières Dromore, Erne, Blackwater... Les passionnés le savent, c'est l'un des plus beaux endroits d'Europe pour la pêche.

### Programme

**Pêche :** initiation et perfectionnement aux techniques de pêche à coup, à l'anglaise, au poisson mort manié, au posé, au lancer et à la mouche. Le matériel est disponible sur place (prévoir le petit matériel fongible : hameçons, mouches...).

**Les poissons pêchés :** carnassiers (brochets et perches), poissons blancs (gardons, brèmes, rotengles), truites...

Les différentes pratiques de pêche seront complétées par des séances théoriques : le biotope terrestre et aquatique, comportement en fonction de la saison, les choix alimentaires...

**Autres activités :** immersion dans la culture celtique, rencontre avec les Irlandais et les Irlandaises, sortie dans la baie de Dundalk, visite de Dublin, jeux et sports collectifs.

**Effectif du groupe :** 14 participants.

### Cadre et mode de vie

L'île d'Émeraude surprend par la variété et la beauté de ses paysages. Dans le comté de Monaghan, la ville portant le même nom se trouve au nord-est de l'Irlande à proximité des fameuses rivières.

Une colonie de vacances hébergée dans un cottage typiquement irlandais offrant un accueil de très bonne qualité. Les jeunes participeront à la préparation des repas et à l'organisation de la vie quotidienne.

**À noter :** le groupe de pêcheurs cohabitera avec un groupe de cavaliers.

Ce séjour accueille des jeunes de 12 à 17 ans.

**Document(s) de voyage obligatoire(s) :** Autorisation de sortie de territoire pour les mineurs, carte européenne d'assurance maladie, carte nationale d'identité ou passeport en cours de validité.



Été 2018 Prix par participant par séjour

RÉF : 067 014 001

14 jours

08/07-21/07

Colmar, Mulhouse, Strasbourg Train 1 600

Louvigny Train 1 570

Paris Avion 1 470

Dates sous réserve de régulation du trafic aérien.

Train jusqu'à Paris + avion. Avion sur vols réguliers Paris/Dublin/Paris.





13-15 ans

## Aventures équestres

### Pexonne - Meurthe-et-Moselle

Pars en colonie de vacances à la ferme pour un séjour sensationnel dans un milieu naturel riche, dominé par le lac de Pierre Percée.

#### Programme

**Équitation** : activités équestres quotidiennes avec le manège sur le centre. Voltige, longues rênes, soins aux animaux...

**Parc de loisirs Adventure Parc** : 1 séance pour s'amuser dans les arbres. Tyrol câble, échelles de corde, pont de singe... sensations fortes assurées.

**Randonnée** : 1 rando camping avec bivouac.

**Autres activités** : découverte de la ferme, grands jeux, veillées à thème. Apprentissage de la citoyenneté.

**Effectif du groupe** : 20 participants.

#### Cadre et mode de vie

**Centre La Combelle** : colonie de vacances avec hébergement en chambres de 6 lits avec douches et lavabos, mais aussi en petites ou grandes tentes confortables pour une expérience inoubliable.

Plusieurs salles d'activités, salle à manger agréable, ferme, manège de 40 m, écuries (20 box), carrière, parcours en sous-bois.

Ce séjour accueille des jeunes de 12 à 15 ans.

**Capacité d'accueil totale** : 90 participants.

**Diplôme(s)/attestation(s) obligatoire(s)** : attestation de réussite au test d'aisance aquatique.

Été 2018 Prix par participant par séjour

RÉF : 057 012 001

12 jours	Tarif
08/07-19/07, 20/07-31/07	879
14 jours	Tarif
01/08-14/08, 15/08-28/08	1 024
Premier repas inclus : dîner. Dernier repas inclus : déjeuner (panier-repas).	

#### Suppléments transport

Villes	Tarif	Villes	Tarif
Auxerre	Car 170	Mulhouse	Car 95
Besançon	Car 125	Nancy	Car 95
Châlons-en-Champagne	Car 110	Paris	Car 170
Charleville-Mézières	Car 110	Reims	Car 110
Colmar	Car 95	Saint-Dizier	Car 110
Dijon	Car 125	Strasbourg	Car 95
Epinal	Car 95	Troyes	Car 170
Metz	Car 95	Vitry-le-François	Car 110

13-17 ans

Nouveau

## Le pays du cheval Irlande

Depuis la nuit des temps, l'Irlande est associée au cheval et à l'équitation... Cette colo s'adresse tout particulièrement aux jeunes souhaitant découvrir ou se perfectionner en équitation dans un cadre exceptionnel.

#### Programme

**Équitation** : du lundi au vendredi, 4 h de pratique quotidienne. Une partie du stage portera sur l'hippologie (la connaissance des chevaux et la pratique des soins).

Le séjour offrira un choix de prestations très diverses aux cavaliers, qu'ils soient débutants ou expérimentés.

**Autres activités** : immersion dans la culture celtique, rencontre avec les Irlandais et les Irlandaises, sortie dans la baie de Dundalk, visite de Dublin, jeux et sports collectifs.

**Effectif du groupe** : 14 participants.

#### Cadre et mode de vie

L'île d'Émeraude surprend par la variété et la beauté de ses paysages. Dans le comté de Monaghan, la ville portant le même nom se trouve au nord-est de l'Irlande à proximité des fameuses rivières.

Colonie de vacances hébergée dans un cottage typiquement irlandais offrant un accueil de très bonne qualité. Les jeunes participeront à la préparation des repas et à l'organisation de la vie quotidienne.

**À noter** : le groupe de cavaliers cohabitera avec un groupe de pêcheurs.

Le séjour accueille des jeunes de 12 à 17 ans.

**Document(s) de voyage obligatoire(s)** : autorisation de sortie de territoire pour les mineurs, carte européenne d'assurance maladie, carte nationale d'identité ou passeport en cours de validité.

Été 2018 Prix par participant par séjour

RÉF : 067 014 001

14 jours	Tarif
08/07-21/07	
Colmar, Mulhouse, Strasbourg	Train 2 542
Louvigny	Train 2 512
Paris	Avion 2 412

Dates sous réserve de réévaluation du trafic aérien.  
Train jusqu'à Paris + avion. Avion sur vol régulier Paris/Dublin/Paris.



13-17 ans

## Sensations équitation Vars - Hautes-Alpes

Une colo équitation pour s'imprégner de la beauté des Hautes-Alpes...

#### Programme

Si tu aimes l'équitation, alors rien de tel que le cadre authentique et ensoleillé de Vars pour partager cette activité avec d'autres jeunes et un encadrement passionné.

**Équitation** : 10 séances d'1 h (12 pour les séjours de 17 jours et 8 pour le séjour de 11 jours) à Vars-les-Claux. Évaluation et perfectionnement en carrière, puis randonnées équestres en montagne adaptées à chaque niveau de pratique. Une partie du stage portera sur la connaissance des chevaux et la pratique des soins. Encadrement par des moniteurs brevetés d'État.

**Escalabre** : 1 séance de parcours acrobatique dans les arbres.

**Autres activités** : baignades, randonnées pédestres sur les sentiers botaniques, découverte de la réserve naturelle du Val d'Escreins, pique-niques alpestres, grands jeux et jeux sportifs, soirées à thème, boums.

**Effectif du groupe** : 50 participants.

#### Cadre et mode de vie

Entre Guillestre et Risoul, Vars offre le spectacle d'une nature sauvage en bordure du parc régional du Queyras.

Colonie de vacances avec hébergement dans un chalet typique de montagne. Chambres de 4 à 8 lits avec sanitaires complets dans les chambres, salles d'activités équipées de TV et baby-foot.

Ce séjour accueille des jeunes de 11 à 17 ans.

**Capacité d'accueil totale** : 110 participants.

**Diplôme(s)/attestation(s) obligatoire(s)** : certificat médical d'aptitude à la pratique de l'équitation.

Été 2018 Prix par participant par séjour

RÉF : 067 005 001

11 jours	Tarif
21/07-31/07	793
12 jours	Tarif
08/07-19/07, 02/08-13/08, 15/08-26/08	937
17 jours	Tarif
08/07-24/07, 02/08-18/08	1 223

Premier repas inclus : petit déjeuner. Dernier repas inclus : dîner.

#### Suppléments transport

Villes	Tarif	Villes	Tarif
Besançon *	Car 115	Metz *	Car 135
Colmar *	Car 115	Montbéliard *	Car 115
Dijon **	Train 170	Mulhouse *	Car 115
Epinal *	Car 135	Nancy *	Car 135
Lille **	Train 285	Paris **	Train 245
Lyon **	Train 145	Reims **	Train 285
Mâcon **	Train 170	Strasbourg *	Car 115
Marseille **	Train 140	Valence **	Train 90

Train jusqu'à Mont-Dauphin + car. \* Voyages de nuit à l'aller et au retour, départ la veille et retour le lendemain des dates indiquées. Séjours de 17 jours : voyages de nuit à l'aller et de jour au retour. \*\* Voyages de jour à l'aller et au retour, départs et retours aux dates indiquées.



13-15 ANS

## Les aventuriers des montagnes

### Xonrupt-Longemer - Vosges

Viens vivre des aventures inoubliables en camp de vacances dans la montagne des Vosges !

#### Programme

**Activités nautiques :** canoë-kayak ou voile sur catamaran ou aviron sur la base nautique du lac de Gérardmer.

**Escalade :** initiation puis perfectionnement pour les accros de la grimpe. L'activité se déroule sur rochers ou sur le mur artificiel de la station.

**Randonnées :** randonnées pédestres dans la vallée des Lacs et sur les Hautes Chaumes. Luge d'été, camping et initiation à l'orientation dans la montagne des Vosges.

**Tir à l'arc :** 1 séance.

**VTT :** 1 séance.

**Autres activités :** baignades au lac de Longemer ou de Gérardmer, piscine, thèque, crosse québécoise, hockey, football, tennis, badminton. Initiation à l'astronomie. Activités manuelles, d'expression, jeux, jeux de société, animations en soirée, atelier danse au sein de la colo.

**Effectif du groupe :** 75 participants.

#### Cadre et mode de vie

À 4 km de Gérardmer, au pied du col de la Schlucht et de la route des crêtes, et au cœur de la vallée des Lacs, dans les Vosges.

**Centre Les Jonquilles :** colonie de vacances ados avec hébergement en chambres de 4 lits équipées de douches. Nombreuses salles d'activités. Vaste plaine de jeux avec terrains de football, volley-ball, handball, basket-ball, badminton, court de tennis.

Ce séjour accueille des jeunes de 6 à 15 ans.

**Capacité d'accueil totale :** 150 participants.

**Diplôme(s)/attestation(s) obligatoire(s) :** attestation de réussite au test d'aisance aquatique.

Été 2018 Prix par participant par séjour

RÉF : 057 001 001

12 jours

08/07-19/07, 20/07-31/07 693

14 jours

01/08-14/08, 15/08-28/08 805

Premier repas inclus : dîner. Dernier repas inclus : déjeuner (panier-repas).

Suppléments transport

Villes	Tarif	Villes	Tarif
Auxerre	Car	Charleville-Mézières	Car 110
Besançon	Car	Colmar	Car 95
Châlons-en-Champagne	Car	Dijon	Car 125



13-15 ANS

## VTT énergie Xonrupt-Longemer - Vosges

Tous les plaisirs du VTT en colonie de vacances à la montagne dans le cadre magnifique des Hautes-Vosges !

#### Programme

**VTT :** stage de 4 demi-journées. La première est consacrée au rappel des techniques de base. Une randonnée est ensuite organisée à travers la forêt des Vosges. Lors des 3 autres séances, tu parcourras des sentiers qui relient les sommets à la vallée avec, le dernier jour, une superbe descente entre le Hohneck (1 300 m) et Gérardmer (650 m). Notre animateur, soucieux de la sécurité des participants, fournit l'équipement complet en parfait état.

Découverte de la montagne avec une nuit en refuge à proximité du Hohneck, initiation à l'orientation.

**Activités nautiques :** catamaran, canoë.

**Escalade :** sur le mur artificiel ou au rocher-école de Gérardmer (encadré par notre moniteur breveté d'État).

**Autres activités :** baignades au lac de Longemer ou de Gérardmer, piscine, thèque, crosse québécoise, hockey, football, tennis, badminton. Initiation à l'astronomie.

Activités manuelles, d'expression, jeux, jeux de société, animations en soirée, atelier danse.

**Effectif du groupe :** 50 participants.

#### Cadre et mode de vie

À 4 km de Gérardmer, au pied du col de la Schlucht et de la route des crêtes, au cœur de la vallée des Lacs, dans les Vosges.

**Colonie de vacances Les Jonquilles :** hébergement en chambres de 4 lits équipées de douches. Nombreuses salles d'activités. Très vaste plaine de jeux attenants au centre avec terrains de football, volley-ball, handball, basket-ball, badminton, court de tennis.

Ce séjour accueille des jeunes de 11 à 15 ans.

**Capacité d'accueil totale :** 150 participants.

**Diplôme(s)/attestation(s) obligatoire(s) :** attestation de réussite au test d'aisance aquatique.

Été 2018 Prix par participant par séjour

RÉF : 057 001 001

12 jours

08/07-19/07, 20/07-31/07 789

14 jours

01/08-14/08, 15/08-28/08 918

Premier repas inclus : dîner. Dernier repas inclus : déjeuner (panier-repas).

Villes	Tarif	Villes	Tarif
Epinal	Car 95	Nancy	Car 95
Metz	Car 95	Paris	Car 170
Mulhouse	Car 95	Reims	Car 110



13-15 ANS

## La montagne 100% adrénaline

### Xonrupt-Longemer - Vosges

Plaisir intense et sensations fortes garantis pour cette colonie de vacances 100 % énergique dans la montagne des Vosges !

#### Programme

**Activités dans la montagne :** stage de 4 demi-journées d'escalade sur le mur artificiel ou au rocher-école de Gérardmer dont 1 consacrée au parcours d'aventure du "cirque sauvage" : via ferrata, tyroliennes, ponts de singe, ponts de liane... (encadrement par un professionnel breveté d'État). Randonnée sur les hautes chaumes, avec accompagnateur moyenne montagne, et luge d'été au col de la Schlucht.

**Découverte des Vosges :** randonnées pédestres dans la vallée des Lacs et sur les Hautes Chaumes. Luge d'été, camping et initiation à l'orientation.

**Activités nautiques :** voile sur catamaran, canoë (encadrement assuré par notre moniteur breveté d'État).

**Autres activités :** baignades au lac de Longemer ou de Gérardmer, piscine, thèque, crosse québécoise, hockey, football, tennis, badminton. Initiation à l'astronomie.

Activités manuelles, d'expression, jeux, jeux de société, animations en soirée, atelier danse.

**Effectif du groupe :** 50 participants.

#### Cadre et mode de vie

À 4 km de Gérardmer, au pied du col de la Schlucht et de la route des crêtes, et au cœur de la vallée des Lacs, dans les Vosges.

**Centre Les Jonquilles :** colonie de vacances à la montagne avec hébergement en chambres de 4 lits équipées de douches. Nombreuses salles d'activités. Vaste plaine de jeux avec terrains de football, volley-ball, handball, basket-ball, badminton, court de tennis.

Ce séjour accueille des jeunes de 11 à 15 ans.

**Capacité d'accueil totale :** 150 participants.

**Diplôme(s)/attestation(s) obligatoire(s) :** attestation de réussite au test d'aisance aquatique.

Été 2018 Prix par participant par séjour

RÉF : 057 001 001

12 jours

08/07-19/07, 20/07-31/07 789

14 jours

01/08-14/08, 15/08-28/08 918

Premier repas inclus : dîner. Dernier repas inclus : déjeuner (panier-repas).

Villes	Tarif	Villes	Tarif
Saint-Dizier	Car 110	Troyes	Car 170
Strasbourg	Car 95	Vitry-le-François	Car 110





## 14-16 ans

## La montagne des aventures

## Morzine - Haute-Savoie

En camp de vacances à Morzine, on oublie le vacarme du monde pour redécouvrir avec bonheur le silence paisible de la montagne.

## Programme

**Escalade** : initiation sur 2 séances sous la conduite d'un guide de haute montagne.

**Rafting en eaux vives** : 1 séance sur la Dranse avec un club spécialisé.

**Luge d'été.**

**Randonnée** : découverte du village des chèvres aux Lindarets et des sites environnants.

**Baignade** : en piscine ou au lac de Montriond.

**Excursions** : à Yvoire, village médiéval, à Évian, ville d'eau, ville touristique, et randonnées sur les versants du Pleney et d'Avoriaz.

**Rencontre** des artisans de Morzine qui permettra de s'imprégner de l'ambiance montagnarde.

**Hydrospeed** : possibilité d'1 séance d'initiation sur la Dranse avec un club spécialisé.

**Autres activités** : grands jeux, jeux sportifs, activités manuelles et d'expression, veillées, soirées disco au sein de la colo.

**Effectif du groupe** : 80 participants.

## Cadre et mode de vie

Dans le massif du Haut-Chablais, Morzine, grand village sur la Dranse, s'étend au pied des montagnes, dans un environnement de forêts et d'alpages. Colonie de vacances ado avec hébergement dans un chalet de type hôtel de collectivité en chambres de 4 à 6 lits avec sanitaires complets.

Ce séjour accueille des jeunes de 6 à 16 ans.

**Capacité d'accueil totale** : 100 participants.

**Diplôme(s)/attestation(s) obligatoire(s)** : attestation de réussite au test d'aisance aquatique.

## Été 2018 Prix par participant par séjour

	Aventures	Aventures & hydrospeed
<b>RÉF : 057 002 002</b>		
<b>12 jours</b>		
08/07-19/07, 20/07-31/07	830	867
<b>14 jours</b>		
01/08-14/08, 15/08-28/08	969	1 009

Premier repas inclus : dîner. Dernier repas inclus : déjeuner (panier-repas).

Villes	Tarif	Villes	Tarif
Bar-le-Duc	Train 130	Metz	Car 110
Besançon	Car 110	Mulhouse	Car 110
Châlons-en-Champagne	Train 170	Nancy	Car 110
Colmar	Car 110	Paris	Car 160
Dijon	Car 110	Reims	Train 170
Epinal	Train 130	Saint-Dizier	Train 130
Lyon	Car 90	Strasbourg	Car 110

En train jusqu'à Dijon + car.

## 13-17 ans

## Sensations eaux vives

## Vars - Hautes-Alpes

L'eau vive pour s'imprégner de la beauté des Hautes-Alpes...

## Programme

Relève le défi et mesure-toi aux éléments. Tu aimeras le soleil, la vie au milieu d'un environnement authentique dans un cadre protégé et les activités encadrées par des spécialistes compétents et enthousiastes.

**Eaux vives** : rafting, hydrospeed (selon la taille du participant), hot dog et canoë-kayak sur la Durance et l'Ubaye : 5 séances (7 pour les séjours de 17 jours et 3 pour le séjour de 11 jours) encadrées par des moniteurs diplômés avec du matériel performant.

**Escalabre** : 1 séance de parcours acrobatique dans les arbres.

**Autres activités** : baignades, randonnées pédestres sur les sentiers botaniques, découverte de la réserve naturelle du Val d'Escreins, pique-niques alpestres, grands jeux et jeux sportifs, soirées à thème, boulders.

**Effectif du groupe** : 50 participants.

## Cadre et mode de vie

Entre Guillestre et Risoul, Vars offre le spectacle d'une nature sauvage en bordure du parc régional du Queyras. Colonie de vacances dans un chalet typique de montagne. Chambres de 4 à 8 lits avec sanitaires complets à l'étage ou dans les chambres, salles d'activités avec TV et baby-foot. Camping lors de l'activité eaux vives sur la base de loisirs de Guillestre, au bord du lac d'Eyglies. Ce séjour accueille des jeunes de 11 à 17 ans.

**Capacité d'accueil totale** : 110 participants.

**Diplôme(s)/attestation(s) obligatoire(s)** : attestation de réussite au test d'aisance aquatique.

## Été 2018 Prix par participant par séjour

	RÉF : 067 005 001
<b>11 jours</b>	
21/07-31/07	793
<b>12 jours</b>	
08/07-19/07, 02/08-13/08, 15/08-26/08	937
<b>17 jours</b>	
08/07-24/07, 02/08-18/08	1 223

Premier repas inclus : petit déjeuner. Dernier repas inclus : dîner.

## Suppléments transport

Villes	Tarif	Villes	Tarif
Besançon *	Car 115	Metz *	Car 135
Colmar *	Car 115	Montbéliard *	Car 115
Dijon **	Train 170	Mulhouse *	Car 115
Epinal *	Car 135	Nancy *	Car 135
Lille **	Train 285	Paris **	Train 245
Lyon **	Train 145	Reims **	Train 285
Mâcon **	Train 170	Strasbourg *	Car 115
Marseille **	Train 140	Valence **	Train 90

Train jusqu'à Mont-Dauphin + car. \* Voyages de nuit à l'aller et au retour, départ la veille et retour le lendemain des dates indiquées. Séjours de 17 jours : voyages de nuit à l'aller et de jour au retour. \*\* Voyages de jour à l'aller et au retour, départs et retours aux dates indiquées.



## 15-17 ans

## Multisport à la carte

## Chaux-Neuve - Doubs

En pleine montagne, avec tes nouveaux amis, vis des vacances incroyables avec la pratique d'activités comme le trekking, l'escalade...

## Programme

**Durant leur séjour, les jeunes se verront proposer une palette d'activités sportives** :

escalade, canyoning, escalabre, via ferrata, slackline, saut à skis sur tremplin d'initiation, kayak ou canoë sur lac, voile sur catamaran, paddle, biathlon (tir à la carabine laser), tir à l'arc, VTT, cani-rando, randonnée nature à cheval, trekking en semi-autonomie, avec initiation à la lecture de cartes, à la course d'orientation, à la préparation d'un sac, à la confection d'un repas, à la gestion d'un budget... Le résultat sera inoubliable ! Chacun pourra choisir jusqu'à huit activités (mise en place assurée pour un minimum de 6 jeunes).

**Autres activités** : des activités de détente seront quotidiennement proposées : découverte du mëlky, jeux collectifs, baignade au lac de Saint-Point, tennis de table, repas sur le feu et nuit sous tente... Et soirées animées.

**Effectif du groupe** : 16 participants.

## Cadre et mode de vie

Petit village à la montagne, Chaux-Neuve est situé aux portes du parc régional du Haut-Jura, à 1 000 m d'altitude, à proximité de la Suisse.

Hébergement en chambres de 4 à 6 lits. Sanitaires à proximité ou dans les chambres. Salle à manger sous chapiteau ou en intérieur si mauvais temps.

**Capacité d'accueil totale** : 130 participants.

## Été 2018 Prix par participant par séjour

	RÉF : 021 001 001
<b>12 jours</b>	
08/07-19/07, 20/07-31/07	840
<b>14 jours</b>	
01/08-14/08, 15/08-28/08	925

Premier repas inclus : goûter. Dernier repas inclus : déjeuner (panier-repas).

## Suppléments transport

Villes	Tarif	Villes	Tarif
Besançon	Car 50	Mulhouse	Car 100
Châlons-en-Champagne	Car 140	Nancy	Car 100
Colmar	Car 100	Paris	Car 100
Dijon	Car 50	Reims	Car 140
Metz	Car 100	Strasbourg	Car 100



13-15 ans

## Cocktail nautique Argelès-sur-Mer Pyrénées-Orientales

Avec le club nautique Émeraude situé sur la plage et un accès direct depuis le camping, profitez de la Méditerranée pour t'initier aux diverses activités nautiques !

### Programme

Baignades en mer.

**Cocktail d'activités nautiques** : sur 3 demi-journées, tu pratiqueras du catamaran, du stand up paddle, du bateau à pédales (2 et 4 places avec toboggan).

**Promenade en mer** : au départ du port d'Argelès-sur-Mer, balade commentée le long de la Côte Vermeille jusqu'à Collioure, escale dans ce typique petit village catalan avec son château royal, découverte de la ville et retour en bateau.

**Autres activités** : organisation de tournois sportifs sur la plage. En soirée : animations musicales, divertissements, jeux... À Argelès-sur-Mer, participation aux nombreuses manifestations estivales locales (concerts, spectacles, fêtes traditionnelles...).

**Effectif du groupe** : 35 participants.

### Cadre et mode de vie

Colonie de vacances au bord de la Méditerranée. Argelès-sur-Mer est l'une des plus importantes stations balnéaires du sud de la France réputée pour la douceur de son climat et sa situation privilégiée entre mer et montagne.

**Camping 3\* Le Roussillonnais** : avec accès direct à la mer. Hébergement sous tentes 3/4 places avec lits de camp, tente cuisine, tentes activités, espace détente aménagé avec salons de jardin. Ce séjour accueille des jeunes de 12 à 15 ans.

**Diplôme(s)/attestation(s) obligatoire(s)** : attestation de réussite au test d'aisance aquatique.

Été 2018 Prix par participant par séjour

RÉF : 088 012 001

11 jours

09/07-19/07, 21/07-31/07 875

12 jours

02/08-13/08, 15/08-26/08 954

Premier repas inclus : petit déjeuner. Dernier repas inclus : dîner (panier-repas).

### Suppléments transport

Villes	Tarif	Villes	Tarif
Belfort	Car 120	Mulhouse	Car 120
Besançon	Car 120	Nancy	Car 120
Dijon	Car 120	Paris	Train 150
Epinal	Car 120	Reims	Car 120
Lyon *	Train 110	Strasbourg	Car 120
Metz	Car 120		

Train jusqu'à Argelès-sur-Mer + car. Voyages de nuit à l'aller et au retour, donc départ la veille et retour le lendemain des dates indiquées.

\* Voyages de jour à l'aller et au retour, donc départ et retour aux dates indiquées.



14-17 ans

## Défi sports de la montagne à la mer Les Salles-sur-Verdon - Var

Tu es un mordu de sport et tu aimes les défis ?  
Profite de vacances dynamiques dans les majestueuses gorges de Verdon et le littoral de la Méditerranée.

### Programme

**1<sup>er</sup> jour** : découverte des lacs de Gérardmer et Longemer et grands jeux pour permettre au groupe de faire connaissance.

**2<sup>e</sup> jour** : départ en direction des Salles-sur-Verdon (arrivée en fin de journée).

**3<sup>e</sup> au 6<sup>e</sup> jour** : raid en catamaran au lac de Sainte-Croix. Périple ponctué d'étapes à la recherche d'indices qui complèteront une énigme finale.

**7<sup>e</sup> au 9<sup>e</sup> jour** : randonnée en VTT pour rejoindre La Garde dans le Var.

**10<sup>e</sup> au 11<sup>e</sup> jour** : repos au domaine de Massacan pour profiter des joies de la baignade, de la plage, découvrir la Méditerranée et son littoral.

**12<sup>e</sup> jour** : retour dans l'Est.

**Autres activités** : veillées, grands jeux, visite de villages.

**Effectif du groupe** : 14 participants.

### Cadre et mode de vie

Hébergement sous tentes légères en camping ou dans nos centres de vacances. Repas pris sur les centres accueillant le groupe de Xonrupt/Longemer et de La Garde. Les autres repas seront gérés par les participants et l'équipe d'encadrement, ce qui permettra aux adolescents de découvrir l'autonomie : budget alimentaire, menus, achats... Transport assuré avec 2 minibus à disposition du groupe.

**Diplôme(s)/attestation(s) obligatoire(s)** : attestation de réussite au test d'aisance aquatique.

Été 2018 Prix par participant par séjour

RÉF : 088 007 001

12 jours

16/07-27/07, 03/08-14/08 1 451

Premier repas inclus : dîner. Dernier repas inclus : déjeuner.

### Suppléments transport

Villes	Tarif	Villes	Tarif
Epinal	Minibus sans supp.	Nancy	Minibus sans supp.
Metz	Minibus sans supp.	Strasbourg	Minibus sans supp.
Mulhouse	Minibus sans supp.		





MULTISPORT / MULTIACTIVITÉ



13-16 ans

## Balade en France Circuit en France

Un passionnant voyage à travers la France pour découvrir des sports à sensations, visiter de nombreuses régions, allier parcs d'attractions et richesses culturelles.

### Programme

#### Circuit prévisionnel à travers la France :

Direction le Massif central pour la visite de Vulcania. Cap sur l'Hérault avec arrêt dans le petit village viticole de Saint-Jean-de-la-Blaquière, au pied du Larzac. Le lac du Salagou pour se rafraîchir et initiation au kayak sur l'Hérault.

Repos à Agde et sur les plages de Saint-Vincent, entrecoupé par 1 journée dans un parc nautique, royaume de l'eau.

Remontée vers la Haute-Savoie et la station de Morzine-Avoriaz, le lac de Montriond, mais surtout une descente de la Dranse en rafting.

Une halte dans les Vosges pour profiter des lacs de Xonrupt-Longemer et de Gérardmer, mais aussi pour vivre quelques émotions avec le parcours "Acrosphère".

1 journée à Europapark en Allemagne. Retour chez soi la tête pleine de souvenirs de vacances inoubliables.

**Nota :** le circuit peut se faire en sens inverse.

**Effectif du groupe :** 35 participants.

### Cadre et mode de vie

Hébergement sous tentes légères et installation en campings agréés ou dans nos centres de vacances répartis sur la France (prévoir matelas mousse et duvet). Repas pris sur les différents centres accueillant le groupe. Participation de chacun aux tâches quotidiennes et matérielles.

**Diplôme(s)/attestation(s) obligatoire(s) :** attestation de réussite au test d'aisance aquatique.

**Document(s) de voyage obligatoire(s) :** autorisation de sortie de territoire pour les mineurs, carte nationale d'identité ou passeport en cours de validité.



Été 2018 Prix par participant par séjour

RÉF : 057 008 001

14 jours

12/07-25/07, 06/08-19/08 875

Premier repas inclus : dîner. Dernier repas inclus : déjeuner (panier-repas).

Suppléments transport

Villes	Tarif	Villes	Tarif
Besançon *	Train 110	Metz	Car 60
Châlons-en-Champagne**	Train 110	Mulhouse *	Train 85
Colmar	Car 85	Nancy	Car 60
Dijon *	Train 110	Paris**	Train 140
Epinal	Car 60	Reims**	Train 110
Laroche-Migennes *	Train 140	Strasbourg *	Train 85
Lyon *	Train 160		

\* Train iusqu'à Colmar + car. \* Train iusqu'à Metz + car.





ARTS ET CRÉATION



13-16 ans

### Let's dance music ! Xonrupt-Longemer - Vosges

Let's make a musical dance, expression, step...

#### Programme

**Danse** : 10 séances de 2 h encadrées par un animateur professionnel. Au cours de ces séances, seront abordées différentes techniques de danse : hip-hop, danse africaine et percussions, smurf, breakdance, capoeira, step.  
Ces ateliers se dérouleront dans un espace de 200 m<sup>2</sup> entièrement aménagé et conçu pour le spectacle et la danse. L'originalité de ce séjour se trouvera dans la variété des techniques utilisées, dans une ambiance dynamique, moderne et décontractée. Selon tes envies, tu trouveras dans ce séjour matière à t'exprimer individuellement et au sein du groupe de danseurs.  
Un spectacle de fin de séjour sera présenté à tous les jeunes de la colonie de vacances.  
**Autres activités** : baignades au lac de Longemer ou de Gérardmer dans les Vosges, piscine, thèque, crosse québécoise, hockey, football, tennis, badminton. Initiation à l'astronomie. Activités manuelles, d'expression, jeux, jeux de société, animations en soirée, natisme.  
**Effectif du groupe** : 40 participants.

#### Cadre et mode de vie

À 4 km de Gérardmer, au pied du col de la Schlucht et de la route des crêtes, au cœur de la vallée des Lacs, dans les Vosges.  
**Colonie de vacances Les Jonquilles** : hébergement en chambres de 4 lits équipées de douches. Nombreuses salles d'activités. Très vaste plaine de jeux attenants au centre avec terrains de football, volley-ball, handball, basket-ball, badminton, court de tennis. Ce séjour accueille des jeunes de 12 à 16 ans.  
**Capacité d'accueil totale** : 150 participants.

**Diplôme(s)/attestation(s) obligatoire(s)** : attestation de réussite au test d'aisance aquatique.

Été 2018 Prix par participant par séjour	
<b>RÉF : 057 001 001</b>	
<b>12 jours</b>	
08/07-19/07, 20/07-31/07	789
<b>14 jours</b>	
01/08-14/08, 15/08-28/08	919
Premier repas inclus : dîner. Dernier repas inclus : déjeuner (panier-repas).	

Suppléments transport								
Villes	Tarif	Villes	Tarif	Villes	Tarif	Villes	Tarif	
Auxerre	Car	170	Colmar	Car	95	Mulhouse	Car	110
Besançon	Car	125	Dijon	Car	125	Nancy	Car	95
Châlons-en-Champagne	Car	110	Epinal	Car	95	Paris	Car	170
Charleville-Mézières	Car	110	Metz	Car	95	Reims	Car	110

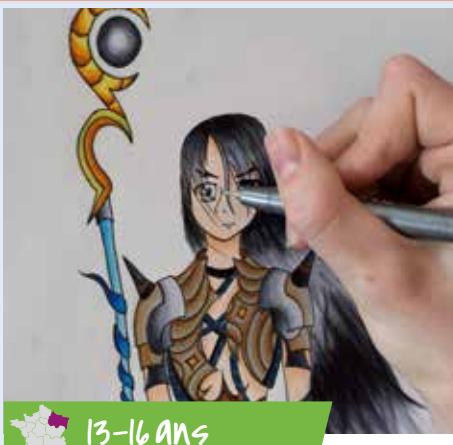

13-16 ans

### Je suis un Otaku ! Xonrupt-Longemer - Vosges

Cosplay, manga, sushi, arts martiaux, Japon... n'auront plus aucun secret pour toi après ton séjour en colonie de vacances dans les Vosges !

#### Programme

**Entre dans le monde des Otaku** : tu développeras ton imaginaire dans la création artistique (cosplay, mangas) et t'imprégneras de la culture (arts martiaux) et de la cuisine (sushi) du Japon qui sait si bien allier tradition et modernisme. 10 séances de 2 h encadrées par un animateur professionnel.  
Chacun, selon ses envies, trouvera dans cette colonie de vacances matière à s'exprimer individuellement et au sein du groupe des Otaku. Découvrir et se perfectionner seront les "maîtres mots" de cette fabuleuse aventure qui n'attend plus que toi...  
Une présentation de fin de séjour sera faite à tous les jeunes du centre pour ponctuer cette expérience japonaise dans les Vosges.  
**Autres activités** : baignade au lac de Longemer ou de Gérardmer, piscine, basket, football, tennis, badminton. Initiation à l'astronomie. Activités traditionnelles : manuelles, d'expression, jeux, visites d'artisans locaux, vidéo, jeux de société, animations en soirée...  
**Effectif du groupe** : 20 participants.

#### Cadre et mode de vie

À 4 km de Gérardmer, au pied du col de la Schlucht et de la route des crêtes, au cœur de la vallée des Lacs, dans les Vosges.  
**Centre Les Jonquilles** : colonie de vacances spéciale Japon avec hébergement en chambres de 4 lits équipées de douches. Nombreuses salles d'activités. Vaste plaine de jeux avec terrains de football, volley-ball, handball, basket-ball, badminton, court de tennis. Ce séjour accueille des jeunes de 10 à 16 ans.  
**Capacité d'accueil totale** : 150 participants.

**Diplôme(s)/attestation(s) obligatoire(s)** : attestation de réussite au test d'aisance aquatique.

Été 2018 Prix par participant par séjour	
<b>RÉF : 057 001 001</b>	
<b>12 jours</b>	
08/07-19/07, 20/07-31/07	780
<b>14 jours</b>	
01/08-14/08, 15/08-28/08	910
Premier repas inclus : dîner. Dernier repas inclus : déjeuner (panier-repas).	



13-16 ans

### Objectif cinéma ! Mesnil-Saint-Père - Aube

Réalise ton court-métrage en colonie de vacances, entouré par des pros du cinéma !

#### Programme

La magie du cinéma opère sur ce séjour. Retrouvrez-vous au cœur d'une équipe de tournage et incarnez le rôle des pros du cinéma.  
Les grandes étapes de la réalisation cinématographique seront abordées : de l'écriture à la projection en passant par le tournage et le montage. Les participants auront l'occasion d'utiliser du matériel professionnel (caméra, chariot de travelling, grue, fond vert...)  
Par ailleurs, un coaching du jeu d'acteur sera proposé, ainsi qu'une rencontre avec des réalisateurs et des acteurs de métier ! Le séjour se conclut sur la plage par une projection sur grand écran du film et d'autres contenus (making-of, clip) réalisés.  
**Autres activités** : pour profiter du cadre naturel exceptionnel qui entoure le centre, les journées sont ponctuées par des sorties : balades en forêt, baignades au lac, sortie nocturne, après-midi en ville, activités sportives, ping-pong, nuit sous tente, feu de camp...  
**Effectif du groupe** : 24 participants.

#### Cadre et mode de vie

**Centre Yvonne Martinot** : hébergement dans un bâtiment récent en chambres de 6 lits avec sanitaires ou dans un bâtiment plus ancien en petits dortoirs de 12 lits avec sanitaires. Salles à manger, salles d'activités, jardin et mare pédagogiques. Cuisine élaborée sur place. Grand terrain enherbé. Colonie de vacances d'initiation à la nature et au cinéma avec une équipe permanente de professionnels.  
Ce séjour accueille des jeunes de 12 à 16 ans.  
**Capacité d'accueil totale** : 65 participants.

Été 2018 Prix par participant par séjour	
<b>RÉF : 010 001 001</b>	
<b>8 jours</b>	
29/07-05/08, 05/08-12/08	598
Premier repas inclus : goûter. Dernier repas inclus : petit déjeuner.	

Suppléments transport					
Villes	Tarif	Villes	Tarif	Villes	Tarif
Châlons-en-Champagne	Minibus	50	Nancy	Minibus	75
Chaumont	Minibus	50	Paris	Train	70
Dijon	Minibus	75	Reims	Minibus	75
Langres	Minibus	55			

Train jusqu'à Troyes + car.



CULTURE ET PATRIMOINE /  
VACANCES STUDIEUSES



 13-15 ANS

## Strasbourg, capitale de l'Europe

### Strasbourg - Bas-Rhin

En venant à Strasbourg, l'une des plus belles cités d'Europe, dont la richesse du centre-ville a été classée au patrimoine mondial de l'Unesco, la découverte d'un art de vivre, mais aussi des vacances actives t'attendent !

#### Programme

**Jeu de piste** : pour arpenter les quartiers historiques et commerçants tels que la "Petite France", en passant par la cathédrale et sa célèbre horloge astronomique.

**Bateau-mouche** : 1 sortie pour découvrir Strasbourg autrement.

**Parc de l'Orangerie et autres** : 1 journée dans le quartier des institutions européennes, découverte de son minizoo et partie de bowling.

**Baignade** : à la piscine de Kehl (Allemagne).

**Europa Park** : 1 journée pétillante pour profiter des attractions avec de nouveaux copains.

**Une soirée resto** : pour partager les spécialités locales.

#### Possibilité de choisir 1 activité parmi :

- **Minimoto** : 2 séances collectives de 2 h, en toute sécurité.

- **Équitation** : 1 séance de 2 h, soins et monte, au centre équestre des Deux Rives.

**Autres activités** : jeux et sports collectifs, veillées, boum au sein de la colonie de vacances.

**Effectif du groupe** : 25 participants.

#### Cadre et mode de vie

L'auberge de jeunesse est située dans le cadre verdoyant du jardin des Deux Rives, à deux pas de l'Allemagne, des institutions européennes, et à quelques minutes de Strasbourg. Hébergement en chambres de 3 à 6 lits avec douches et sanitaires. Salles d'activités, installations ludiques intérieures et extérieures (ping-pong, baby-foot, billard, volley-ball, basket-ball) et terrasse aménagée. Ce séjour accueille des jeunes de 6 à 15 ans.

**Capacité d'accueil totale** : 260 participants.

**Document(s) de voyage obligatoire(s)** : autorisation de sortie de territoire pour les mineurs, carte nationale d'identité ou passeport en cours de validité.

Été 2018 Prix par participant par séjour

RÉF : 067 010 001

	Strasbourg & Strasbourg	Strasbourg & Strasbourg	Strasbourg & Strasbourg
	Strasbourg	minimoto	& équitation
<b>6 jours</b>			
26/07-31/07	505	555	555
<b>7 jours</b>			
07/07-13/07, 13/07-19/07, 20/07-26/07, 01/08-07/08, 07/08-13/08, 14/08-20/08, 20/08-26/08	605	655	655

RÉF : 067 010 001

**6 jours**

26/07-31/07 505 555 555

**7 jours**

07/07-13/07, 13/07-19/07, 20/07-26/07, 01/08-07/08, 07/08-13/08, 14/08-20/08, 20/08-26/08 605 655 655

Premier repas inclus : dîner. Dernier repas inclus : déjeuner (panier-repas).

#### Suppléments transport

Villes	Tarif	Villes	Tarif
Belfort	Train 95	Metz	Train 75
Besançon	Train 95	Mulhouse	Train 55
Colmar	Train 35	Nancy	Train 75
Lyon	Train 155	Paris	Train 155

Train jusqu'à Strasbourg + car.



 15-17 ANS

## Stage de conduite accompagnée

### Strasbourg - Bas-Rhin

Ambiance, motivation, qualité de l'équipe pédagogique et de l'auto-école... tels sont les ingrédients de réussite de ce stage de conduite à Strasbourg.

#### Programme

Ce camp pour ados à Strasbourg inclut la formation pratique initiale à la conduite, la préparation et l'examen du code de la route afin d'obtenir le certificat permettant de conduire en conduite accompagnée. Stage intensif à l'issue duquel sera délivrée une attestation de fin de formation si le résultat à l'examen du code est favorable, et le niveau en conduite suffisant. À partir de là, le jeune pourra conduire accompagné d'un parent.

- 23 h de conduite et participation à la conduite d'un autre stagiaire.
- 30 h de cours théoriques suivis du passage de l'examen du code.

**Attention** : le dernier jour sera consacré à un rendez-vous pédagogique où la présence des parents est indispensable.

**Autres activités** : activités de détente sur place.

**Effectif du groupe** : 30 participants.

#### Cadre et mode de vie

Hébergement en chambres de 3 à 6 lits avec douches et sanitaires. Salle de restaurant, salles d'activités, installations ludiques intérieures et extérieures (ping-pong, baby-foot, billard, volley-ball, basket-ball) et terrasse aménagée.

**Formalité obligatoire** : avoir 15 ans révolus 2 mois avant le début de ce stage de conduite à Strasbourg.

**Document(s) de voyage obligatoire(s)** : autorisation de sortie de territoire pour les mineurs, carte nationale d'identité ou passeport en cours de validité.

Été 2018 Prix par participant par séjour

RÉF : 067 010 001

**14 jours**

07/07-20/07, 04/08-17/08 2 162

Premier repas inclus : dîner. Dernier repas inclus : déjeuner.

Pas de transports organisés, en rendez-vous sur place uniquement.







14-17 ans

## Anglais et loisirs à Exmouth

### Angleterre

Un séjour linguistique avec des cours de langue et des activités culturelles ou sportives dans une station balnéaire réputée !

#### Programme

Un séjour linguistique en Angleterre proposant à la fois des loisirs, la découverte d'Exmouth et des activités linguistiques qui permettent d'améliorer et de développer tes compétences en anglais, en particulier à l'oral.

**Niveau scolaire conseillé :** 4<sup>e</sup>, 3<sup>e</sup>, 2<sup>de</sup>, 1<sup>re</sup>.

**Cours de langue :** 15 à 30 cours de 60 min selon le séjour dispensés par des professeurs du pays. Axés sur la conversation courante, les cours ont pour objectif l'acquisition d'une bonne maîtrise de l'expression orale.

**Effectif :** 15 élèves maximum par groupe de niveau.

**Loisirs et visites locales :** balade en bateau, soirée disco, initiation à la capoeira, bowling, cinéma, sports collectifs (à titre d'exemples).

**Autres activités :** 1 ou 2 journées d'excursion et 1 soirée organisées durant le séjour.

**Effectif du groupe :** 30 participants.

#### Cadre et mode de vie

Le Devon est réputé dans toute l'Angleterre pour ses plages de sable fin, ses falaises de craie blanche. Hébergement en pension complète dans une famille hôte sélectionnée. 1 seul francophone/famille. Ce séjour accueille des jeunes de 11 à 17 ans.

**Document(s) de voyage obligatoire(s) :** autorisation de sortie de territoire pour les mineurs, carte européenne d'assurance maladie, carte nationale d'identité ou passeport en cours de validité.

Été 2018 Prix par participant par séjour

RÉF : 301 020 001

#### 12 jours

09/07-20/07, 29/07-09/08, 08/08-19/08

Caen-Ouistreham*	Bateau	950
Nantes*, Rennes*	Car	1 090
Paris*	Train	1 030

29/06-10/07, 19/07-30/07

Caen-Ouistreham*	Bateau	950
Nantes*, Rennes*	Car	1 090
Paris*	Train	1 030
Rennes	Train	1 195

#### 14 jours

08/07-21/07, 05/08-18/08

Bordeaux	Train	1 510
Lorraine TGV, Marseille, Strasbourg	Train	1 565
Lyon	Train	1 525
Nantes, Rennes	Train	1 495
Paris, Lille	Eurostar	1 395

\* Voyages de nuit à l'aller et au retour, départs aux dates indiquées. Traversées : Caen/Portsmouth/Caen.



13-17 ans

## Anglais et loisirs à Marchants Hill

### Angleterre

Un séjour linguistique dans le comté de Hinhead à 1 h au sud-ouest de Londres, dans un cadre paisible sur le bord de la zone du parc national Trust.

#### Programme

L'apprentissage de la langue, principalement axé sur la pratique de l'anglais oral, se fait par le jeu.

**Niveau scolaire conseillé :** 4<sup>e</sup>, 3<sup>e</sup>, 2<sup>de</sup>, 1<sup>re</sup>.

**Activités linguistiques :** 27 h de cours durant le séjour.

**Effectif :** 12 élèves par groupe de niveau.

**Activités de loisirs :** 9 demi-journées. Des activités sont organisées par les animateurs britanniques et français au Marchants Hill Adventure Centre : escalade, descente en rappel, tyrolienne, quad bike, construction de radeau, canoë... Des sorties et des visites locales seront organisées par l'équipe d'encadrement afin de faciliter la découverte de la ville. Lors des soirées organisées sur le campus, tu auras également la possibilité de rencontrer des jeunes anglophones et ainsi d'améliorer ton aptitude à discuter en anglais.

**Excursions :** 2 journées complètes et 2 demi-journées. À titre d'exemples : Londres ou Oxford.

**Effectif du groupe :** 24 participants.

#### Cadre et mode de vie

Le centre, situé sur un terrain de 18 ha tranquilles, a une architecture et des installations pensées et aménagées afin de faciliter l'accueil de jeunes. Chambres de 4 à 6 lits avec sanitaires complets.

**Document(s) de voyage obligatoire(s) :** autorisation de sortie de territoire pour les mineurs, carte européenne d'assurance maladie, carte nationale d'identité ou passeport en cours de validité.

Été 2018 Prix par participant par séjour

RÉF : 301 075 001

#### 14 jours

15/07-28/07, 05/08-18/08

Lorraine TGV, Strasbourg	Train	2 020
--------------------------	-------	-------

Train jusqu'à Paris + Eurostar.





 13-17 ans

## Welcome to Bandon Grammar School!

### Irlande

Améliorer son anglais, élargir ses connaissances de la culture irlandaise et rencontrer la communauté locale... Welcome to Ireland !!!

### Programme

Séjour linguistique avec accueil en famille.

**Cours de langue :** 30 unités de 50 min (3 à 4 h le matin) durant le séjour. Les jeunes seront répartis par groupes de niveau après un test le premier jour (un second test en cours de séjour déterminera la progression).

La présence de jeunes Européens sur le campus (Italiens, Espagnols...) permettra des échanges en anglais pendant les différentes activités.

**Autres activités :** théâtre, travaux manuels, cours de cuisine, grands jeux, sports individuels et collectifs. Excursion à Cork, Killarney ou Torc Waterfall.

**Effectif du groupe :** 15 participants.

### Cadre et mode de vie

Hébergement en familles hôtes attentivement sélectionnées. Elles accueilleront 1 à 2 francophones qui partageront la vie de leurs hôtes en dehors des cours et des activités en groupe. Ce séjour accueille des jeunes de 12 à 17 ans.

**Document(s) de voyage obligatoire(s) :** autorisation de sortie de territoire pour les mineurs, carte européenne d'assurance maladie, carte nationale d'identité ou passeport en cours de validité.

Été 2018 Prix par participant par séjour

RÉF : 067 009 001

14 jours

08/07-21/07

Colmar, Mulhouse, Strasbourg Train 1 814

Louigny Train 1 784

Paris Avion 1 684

Dates sous réserve de régulation du trafic aérien.  
Train jusqu'à Paris + avion. Avion sur vols réguliers Paris/Cork/Paris.

 13-17 ans

## Ich bin ein Berliner !

### Allemagne

Apprendre l'allemand, c'est d'abord apprendre à connaître et à aimer l'Allemagne. Aucune ville ne s'y prête mieux que Berlin, métropole bouillonnante de vitalité, alliant monuments anciens et urbanisme futuriste.

### Programme

Séjour linguistique à Berlin avec accueil en famille.

**Cours de langue :** 30 unités de 50 min durant le séjour. Les jeunes seront répartis par groupes de niveau.

Les cours, dispensés par des professeurs allemands (ou un professeur d'allemand français), auront lieu le matin. Ils privilégieront la pratique orale et suivront une progression rigoureuse et adaptée. Les enseignants proposeront en parallèle un programme en allemand sur la culture, la civilisation et les institutions du pays et illustreront leurs cours par des visites.

**Autres activités :** l'après-midi, des sorties seront proposées pour découvrir Berlin ainsi que son environnement culturel, ses attractions et aller à la rencontre de la population. Accompagnés par leurs professeurs du matin et/ou par notre équipe française, les jeunes découvriront les anciens quartiers est et ouest, les changements et aménagements depuis la chute du mur...

**Effectif du groupe :** 15 participants.

### Cadre et mode de vie

Hébergement dans des familles hôtes sélectionnées (1 ou 2 francophones par famille). Celles-ci se trouvent à proximité les unes des autres et à une distance raisonnable du lieu des cours afin que les jeunes puissent s'y rendre en autonomie. Ce séjour accueille des jeunes de 12 à 17 ans.

**Document(s) de voyage obligatoire(s) :** autorisation de sortie de territoire pour les mineurs, carte européenne d'assurance maladie, carte nationale d'identité ou passeport en cours de validité.

Été 2018 Prix par participant par séjour

RÉF : 067 011 001

14 jours

08/07-21/07, 12/08-25/08

Colmar Train 1 487

Louigny Train 1 537

Mulhouse Train 1 507

Paris Train 1 607

Strasbourg Train 1 457

Train jusqu'à Berlin via Strasbourg.





CLUB JEUNES /  
TERRES D'AILLEURS



 13-16 ans

## Kaléidoscope méditerranéen

### La Garde/Toulon - Var

Une colonie de vacances près de Toulon à la découverte de l'environnement et de loisirs aquatiques dans un site privilégié et protégé de la Méditerranée.

#### Programme

**Kayak de mer** : balade sur la Méditerranée avec le club local.

**Montée en téléphérique** : au mont Faron.

**Une randonnée aquatique** : à l'anse Magaud avec palmes, masque et tuba avec un moniteur de plongée diplômé d'État.

**Île de Porquerolles** : 1 journée sur la plus grande île des îles d'Or avec de magnifiques plages de sable fin.

**Aqualand de Saint-Cyr-sur-Mer** : 1 journée avec plus de 20 attractions aquatiques, espaces de détente et de jeux.

**Autres activités** : grands jeux, organisation de tournois, animations et soirées récréatives variées.

**Effectif du groupe** : 35 participants.

#### Cadre et mode de vie

La colonie de vacances se trouve sur la commune de La Garde, à 15 min de Toulon.

**Domaine de Massacan** : dans un parc de 3 ha aux arbres centenaires, la colo bénéficie d'un accès privatif direct sur la plage. Hébergement sous tentes de 4 places (2 chambres, 1 espace couvert commun par tente), lits de camp, espaces sanitaires près des hébergements. Salles d'activités, salle TV. Ce séjour accueille des jeunes de 12 à 16 ans.

**Diplôme(s)/attestation(s) obligatoire(s)** : attestation de réussite au test d'aisance aquatique, certificat médical de non contre-indication à la pratique de la plongée.

Été 2018 Prix par participant par séjour

RÉF : 088 016 001

11 jours

09/07-19/07, 21/07-31/07 928

12 jours

02/08-13/08, 15/08-26/08 998

Premier repas inclus : petit déjeuner. Dernier repas inclus : déjeuner (panier-repas).

#### Suppléments transport

Villes	Tarif	Villes	Tarif
Belfort	Car 120	Mulhouse	Car 120
Besançon	Car 120	Nancy	Car 120
Dijon	Car 120	Paris	Train 125
Epinal	Car 120	Reims	Car 120
Lyon *	Train 105	Strasbourg	Car 120
Metz	Car 120		

Train jusqu'à Toulon + car. Voyages de nuit à l'aller et au retour, donc départ la veille et retour le lendemain des dates indiquées. \* Voyage de jour à l'aller et au retour, donc départ et retour aux dates indiquées.



 14-17 ans

## Ambiance corse

### Vescovato - Haute-Corse

Un cocktail d'activités te sera proposé au sein de notre colonie de vacances à Vescovato en Corse, dans un décor naturel de verdure couronnant une longue plage de sable fin et en bordure d'un site naturel classé par le Conservatoire du littoral.

#### Programme

**Catamaran** : séances encadrées par un animateur breveté fédéral.

**Baignades** : chaque jour, plage et piscine.

**Jeux de plage** : beach-volley et jeux aquatiques.

**Minirandonnée pédestre** : à la découverte de la montagne corse et de sites pittoresques.

**Excursions** : 1 journée à Corte, en plein cœur de la Corse, et 1 journée à Saint-Florent.

**Animations en soirée** : soirées disco, karaoké, grands jeux et spectacles.

**Autres activités** : plateau sportif et piscine au sein de notre colonie de vacances en Corse.

**Effectif du groupe** : 50 participants.

#### Cadre et mode de vie

Les jeunes seront accueillis sur la côte orientale de la Corse, à environ 30 km au sud de Bastia.

**Cap Sud Village** : implanté dans un parc arboré de 10 ha, le camp de vacances ados se trouve en bordure immédiate de plage. Le groupe sera accueilli dans une partie du village-club. Hébergement en bungalows de 2 à 6 lits avec sanitaires complets. Repas pris en self-service. Théâtre de plein air et piste de danse.

**Capacité d'accueil totale** : 50 participants.

**Diplôme(s)/attestation(s) obligatoire(s)** : brevet de natation de 50 m.

**Document(s) de voyage obligatoire(s)** : autorisation de sortie de territoire pour les mineurs, carte nationale d'identité ou passeport en cours de validité.

Été 2018 Prix par participant par séjour

RÉF : 054 004 001

11 jours

10/07-20/07, 20/07-30/07, 02/08-12/08

Marseille\* Avion 1 020

Paris\* Avion 1 140

13 jours

09/07-21/07, 19/07-31/07, 01/08-13/08

Colmar\*\*, Epinal\*\*, Metz\*\*, Mulhouse\*\*, Nancy\*\*, Strasbourg\*\* Car 1 020

\* Avion sur vols réguliers Marseille ou Paris/Bastia/Marseille ou Paris.

\*\* Voyage de nuit jusqu'à Livourne + bateau. Traversée Livourne/Bastia/Livourne.





14-17 ans

## Détente sur l'île de Beauté

### Sorbo-Ocagnano - Haute-Corse

La Corse avec un maximum de libertés dans un centre au cœur du maquis à 300 m de la plage avec un accès direct.

#### Programme

Chacun organise son séjour parmi un cocktail d'activités proposées par une équipe motivée.

- Envie de sports nautiques ?

Tous les jours, tu auras la possibilité de t'initier ou de pratiquer la voile sur catamaran ou de te laisser tenter par un moment en petit groupe sur l'eau en paddle.

- Envie de mer et de soleil ?

Tous les jours tu pourras aller à la plage pour bronzer, baignade, activités nautiques, beach-volley, sandball...

- Envie de découvrir la Corse ?

#### 2 journées de visites sont possibles :

La découverte de Corte au cœur de la montagne corse avec ses magnifiques torrents, et L'Île-Rousse, petite ville balnéaire idéale pour le shopping et la baignade dans ses eaux turquoises.

- Envie de vivre ensemble des moments inoubliables ?

**Activités variées au centre :** pôle fitness, tournois sportifs (football, ping-pong, volley, baby-foot, badminton, pétanque), jeux, activités manuelles, préparation de soirées...

**Autres activités :** tous les soirs, ambiance sur la piste de danse avec des soirées animées et à thème...

**Effectif du groupe :** 100 participants.

#### Cadre et mode de vie

À 30 km au sud de Bastia, sur la côte est, la commune de Sorbo-Ocagnano s'étend du mont San Angelo jusqu'à la plage de Pinarello, offrant des vues magnifiques sur le littoral Casinca Marana jusqu'au cap Corse et les îles toscanes.

**Les Mimosas :** niché dans le maquis, ce centre de vacances pour jeunes accueille les adolescents sous tentes de 6 à 8 places avec couchettes superposées (prévoir sac de couchage).

**Diplôme(s)/attestation(s) obligatoire(s) :** brevet de natation de 50 m.

**Document(s) de voyage obligatoire(s) :** autorisation de sortie de territoire pour les mineurs, carte nationale d'identité ou passeport en cours de validité.

Été 2018 Prix par participant par séjour

RÉF : 054 006 001

11 jours

10/07-20/07, 20/07-30/07,  
02/08-12/08,  
12/08-22/08

Caen \*, Le Havre \*, Rouen \* Train 1 080

Marseille Avion 940

Paris Avion 1 060

13 jours

09/07-21/07, 19/07-31/07, 01/08-13/08,  
11/08-23/08

Colmar \*\*, Epinal \*\*, Metz \*\*, Mulhouse \*\*, Nancy \*\*, Strasbourg \*\* Car 960

Dates sous réserve de régulation du trafic aérien ou maritime.

\* Train jusqu'à Paris + avion. Avion sur vols réguliers Marseille ou Paris/Bastia/Marseille ou Paris.

\*\* Voyage en car de nuit jusqu'à Livourne + bateau. Traversée Livourne/Bastia/Livourne.



14-17 ans

## Glisses nautiques

### Port-Leucate - Aude

Des vacances à Port-Leucate, au bord de la Méditerranée avec du soleil... et de superbes activités aquatiques !

#### Programme

**Téléski nautique :** 1 demi-journée, sport de glisse sur l'eau, parcours de 900 m comprenant 5 virages doux permettant d'atteindre une vitesse de 29 km/h.

**Bouée ou banane tractée :** 1 séance avec le soleil, la mer et le fun ! Assis en file indienne sur la banane ou en rond sur la bouée, tu partageras des moments de franche rigolade entre amis.

**Parc aquatique de Saint-Cyprien :** 1 journée à l'Aqualand avec plus de 20 attractions aquatiques, espaces de détente et de jeux.

**Baignades :** dans la Méditerranée et à la piscine du camping.

**Autres activités :** organisation de tournois sportifs sur la plage. En soirée : animations musicales, divertissements, jeux, participation aux nombreuses manifestations estivales locales.

**Effectif du groupe :** 40 participants.

#### Cadre et mode de vie

Port-Leucate est la station de tous les plaisirs de la Méditerranée.

**Camping Les rives de Corbières :** face à la mer, avec une piscine sur le centre de vacances. Hébergement sous tentes dômes 4 places avec lits de camp et bacs de rangement sous le lit, cuisine, marabouts activités, installations sanitaires du camping. Coin détente aménagé avec des salons de jardin. Minibus à disposition du groupe.

**Diplôme(s)/attestation(s) obligatoire(s) :** attestation de réussite au test d'aisance aquatique.

Été 2018 Prix par participant par séjour

RÉF : 088 004 002

11 jours

09/07-19/07, 21/07-31/07 887

12 jours

02/08-13/08, 15/08-26/08 967

Premier repas inclus : petit déjeuner. Dernier repas inclus : dîner (panier-repas).

#### Suppléments transport

Villes	Tarif	Villes	Tarif
Belfort	Car 120	Mulhouse	Car 120
Besançon	Car 120	Nancy	Car 120
Dijon	Car 120	Paris	Train 150
Epinal	Car 120	Reims	Car 120
Lyon *	Train 110	Strasbourg	Car 120
Metz	Car 120		

Train jusqu'à Leucate + car. Voyages de nuit à l'aller et au retour, donc départ la veille et retour le lendemain des dates indiquées. \* Voyages de jour à l'aller et au retour, donc départ et retour aux dates indiquées.





 14-17 ans

## Sensations aquatiques

### Argelès-sur-Mer - Pyrénées-Orientales

En vacances au bord de la Méditerranée, viens profiter de la situation privilégiée d'Argelès-sur-Mer, entre mer et montagne.

### Programme

Pour profiter à 100 % de tes vacances à Argelès-sur-Mer : **Baignades** : en mer et dans la piscine avec toboggans aquatiques du camping.

**1 balade aquatique** : découverte du milieu marin commentée et encadrée par un moniteur diplômé.

**1 journée en Espagne** : pour découvrir la Costa Brava.

**Randonnées pédestres** : dans le massif des Albères.

**Promenade en mer** : commentée le long de la Côte Vermeille jusqu'à Collioure. Escale dans ce typique village catalan avec son château royal, découverte de la ville.

**Parc aquatique** : 1 journée à l'Aqualand de Saint-Cyprien (toboggan, piscine à vagues...).

**Autres activités** : organisation de tournois sportifs sur la plage. En soirée : animations musicales, divertissements, jeux... À Argelès-sur-Mer, participation aux nombreuses manifestations estivales (concerts, spectacles, fêtes traditionnelles...).

**Effectif du groupe** : 35 participants.

### Cadre et mode de vie

**Camping 3\* La Coste rouge** : à 900 m de la Méditerranée, à 1 km du port et du centre d'animation d'Argelès-sur-Mer. Piscine avec toboggan. Hébergement sous tentes 3/4 places avec lits de camp, tente cuisine, marabout activités, installations sanitaires du camping. Espace détente aménagé avec salons de jardin.

**Diplôme(s)/attestation(s) obligatoire(s)** : attestation de réussite au test d'aisance aquatique, certificat médical de non contre-indication à la pratique de la plongée.

**Document(s) de voyage obligatoire(s)** : autorisation de sortie de territoire pour les mineurs, carte nationale d'identité.

Été 2018 Prix par participant par séjour

RÉF : 088 013 001

11 jours

09/07-19/07, 21/07-31/07

875

12 jours

02/08-13/08, 15/08-26/08

954

Premier repas inclus : petit déjeuner. Dernier repas inclus : dîner (panier-repas).

#### Suppléments transport

Villes	Tarif	Villes	Tarif
Belfort	Car 120	Mulhouse	Car 120
Besançon	Car 120	Nancy	Car 120
Dijon	Car 120	Paris	Train 150
Epinal	Car 120	Reims	Car 120
Lyon *	Train 110	Strasbourg	Car 120
Metz	Car 120		

Train jusqu'à Argelès-sur-Mer + car. Voyages de nuit à l'aller et au retour, donc départ la veille et retour le lendemain des dates indiquées. \* Voyages de jour à l'aller et au retour, donc départ et retour aux dates indiquées.

 15-17 ans

## Sous le soleil catalan

### Canet-en-Roussillon Pyrénées-Orientales

De nombreuses activités composent cette colonie de vacances basée dans la région la plus ensoleillée de France : le Roussillon !

### Programme

Les propositions de l'équipe d'animation de la colonie de vacances permettent aux adolescents d'organiser leurs journées au choix :

**Baignades à la plage** : accès direct à la plus belle étendue de sable fin de la côte, la plage de Canet.

**Parc aquatique sur le camping** : 3 piscines dont 1 chauffée, 2 toboggans, 2 baignoires à bulles.

**Maxi catamaran** : petite croisière le long du littoral.

**Stand up paddle ou funboat** : 1 séance pour glisser debout sur une planche de surf en ramant avec une pagaie.

**Ateliers artistiques** : mosaïques, peinture... Jeux de stratégie, spectacles.

**En soirée** : spectacles cabarets, comédies musicales, café-théâtre, karaoké, soirées dansantes.

**Autres activités** : tennis, ping-pong, handball, volley-ball, basket-ball, badminton, organisation de tournois. Sorties et visites de la région du Roussillon par petits groupes : Collioure, l'arrière-pays catalan.

**Effectif du groupe** : 35 participants.

### Cadre et mode de vie

Canet-en-Roussillon est une station balnéaire dynamique.

**Camping 3\* Le Mar Estang** : à 100 m de la plus belle plage de sable fin de la Côte Vermeille, entre la mer et l'étang. Hébergement sous tentes 4 places avec lits de camp et bacs de rangement. Cuisine, marabouts activités, installations sanitaires du camping. Ce séjour accueille des jeunes de 11 à 17 ans du 15 au 26 août.

**Diplôme(s)/attestation(s) obligatoire(s)** : attestation de réussite au test d'aisance aquatique.

Été 2018 Prix par participant par séjour

RÉF : 088 008 002

11 jours

09/07-19/07, 21/07-31/07

920

12 jours

02/08-13/08, 15/08-26/08

998

Premier repas inclus : petit déjeuner. Dernier repas inclus : dîner (panier-repas).

#### Suppléments transport

Villes	Tarif	Villes	Tarif
Belfort	Car 120	Metz	Car 120
Besançon	Car 120	Mulhouse	Car 120
Dijon	Car 120	Nancy	Car 120
Epinal	Car 120	Paris	Train 150
Lille	Train 210	Reims	Car 120
Lyon *	Train 105	Strasbourg	Car 120

Train jusqu'à Perpignan + car. Voyages de nuit à l'aller et au retour, donc départ la veille et retour le lendemain des dates indiquées. \* Voyages de jour à l'aller et au retour, donc départ et retour aux dates indiquées.



13-16 ANS

## Sol y mar en España Llafranc - Espagne

Un cocktail d'activités, de détente et de découvertes culturelles, en colonie de vacances de la Costa Brava à la Catalogne.

### Programme

**1 séance de snorkeling :** équipé de palmes, masque et tuba, découverte et observation des superbes fonds marins de la Costa Brava, peuplés de coraux et de poissons. Départ du port de L'Estartit dans un magnifique bateau, arrêt aux îles Medes.

**1 séance de bouée tractée :** une balade décoiffante sur une bouée, un moment de franche rigolade entre amis.

**1 journée au parc aquatique :** à Lloret del Mar, 140 000 m<sup>2</sup> d'environnement naturel.

**1 journée à Barcelone :** à la découverte d'une ville surprenante (la Sagrada Família, le parc Güell, le village olympique...).

**Visite des ruines d'Empúries :** site archéologique le plus important de la région de la Catalogne.

**Baignades quotidiennes :** à la plage ou dans la piscine du centre de la colonie de vacances.

**Autres activités :** sports collectifs, participation aux manifestations estivales locales de la Costa Brava.

**Effectif du groupe :** 40 participants.

### Cadre et mode de vie

**Centre L'Albatros :** sur le littoral de Palafrugell, en Catalogne, se trouve le village de Llafranc. Le centre est situé à 600 m de la plage. Colonie de vacances avec hébergement en chambres de 5 à 6 lits avec sanitaires complets. Salle à manger, salles d'activités, salle TV. À l'extérieur, jardin, piscine, court de tennis, terrains sportifs (football, volley-ball). Ce séjour accueille des jeunes de 12 à 16 ans.

**Diplôme(s)/attestation(s) obligatoire(s) :** attestation de réussite au test d'aisance aquatique, certificat médical de non contre-indication à la pratique de la plongée.

**Document(s) de voyage obligatoire(s) :** autorisation de sortie de territoire pour les mineurs, carte européenne d'assurance maladie, carte nationale d'identité ou passeport en cours de validité.

Été 2018 Prix par participant par séjour

REF : 088 014 001

11 jours

09/07-19/07, 21/07-31/07

Belfort, Besançon, Dijon, Epinal, Lyon *, Metz, Mulhouse, Nancy, Reims, Strasbourg	Car	1 042
Paris	Train	1 132

12 jours

02/08-13/08, 15/08-26/08

Belfort, Besançon, Dijon, Epinal, Lyon *, Metz, Mulhouse, Nancy, Reims, Strasbourg	Car	1 118
Paris	Train	1 208

Train jusqu'à Perpignan + car. Voyages de nuit à l'aller et au retour, donc départ la veille et retour le lendemain des dates indiquées. \* Voyages de jour à l'aller et au retour, donc départ et retour aux dates indiquées.



13-16 ANS

## Rimini beach Italie

Soleil, mer d'azur, détente, excursions... ou comment découvrir l'Italie en douceur ! Un rendez-vous avec l'exubérante fantaisie italienne dans le cadre d'une colonie de vacances basée à Rimini.

### Programme

**Baignades :** et jeux aquatiques.

**Activités sportives :** et tournois.

**Découverte de Rimini :** riche de monuments romains et Renaissance.

**Attractions :** une journée dans un parc d'attractions et une journée dans un parc aquatique.

**Découverte de la région :** San Marino, la plus petite et plus ancienne république du monde, Ravenne...

**Excursions :** Venise, sortie à la journée avec traversée de la lagune en vaporetto. Florence, visite guidée de son architecture et ses monuments.

**Autres activités :** animations en soirée, soirées à thème, bords au sein de la colo. Sorties dans les rues piétonnes et dégustation de glaces italiennes.

**Effectif du groupe :** 50 participants.

### Cadre et mode de vie

Station balnéaire réputée en Italie, Rimini se prélassait sur la côte adriatique. Accueil dans un petit hôtel d'environ 50 lits situé à proximité de Rimini, au bord de la mer Adriatique et à deux pas de la plage de sable fin. Chambres de 2 à 4 lits avec sanitaires complets. Restaurant, salle d'activités, terrasse et jardin.

**Document(s) de voyage obligatoire(s) :** autorisation de sortie de territoire pour les mineurs, carte européenne d'assurance maladie, carte nationale d'identité.

Été 2018 Prix par participant par séjour

REF : 054 012 001

12 jours

08/07-19/07, 20/07-31/07, 01/08-12/08

Colmar, Epinal, Metz, Mulhouse, Nancy, Strasbourg	Car	940
Paris	Train	1 070

Train de jour jusqu'à Nancy + car. Voyages en car de nuit à l'aller et au retour.



14-17 ANS

## Escapade grecque Grèce

Un camp de vacances qui allie détente et découverte : la Grèce, pays de la mythologie, de la mer et du soleil, avec ses sites archéologiques et historiques, ses paysages magiques, et ses plages aux eaux limpides...

### Programme

**Activités nautiques :** kayak de mer, bateau à pédales et bananes tractées avec les copains de la colo.

**Baignades :** tu profiteras de la plage située à 300 m pour nager et bronzer.

**Sortie en mer :** croisière bateau et journée complète sur l'île d'Hydra.

**Sortie sur une île sauvage :** avec bivouac et soirée barbecue. Un instant inoubliable loin de tout (prévoir un sac de couchage).

**Excursions :** visite d'Athènes à la journée avec l'Acropole et le Parthénon. Épidaure et son théâtre antique. La citadelle de Nauplie. Mycènes et la Grèce antique, sans oublier le canal de Corinthe.

**Autres activités :** jeux de plage, veillées et soirées dansantes, balades et grands jeux, shopping dans la ville de Tolo.

**Effectif du groupe :** 30 participants.

### Cadre et mode de vie

Hébergement du camp de vacances ados à Tolo, petite station balnéaire à côté de Nauplie (environ 180 km au sud-ouest d'Athènes), dans un camping de qualité, à proximité d'une immense plage de sable doré typique de la Grèce. Hébergement en bungalows 4 lits (draps fournis). Repas au restaurant du camping (plats typiques).

**Document(s) de voyage obligatoire(s) :** autorisation de sortie de territoire pour les mineurs, carte européenne d'assurance maladie, carte nationale d'identité.

Été 2018 Prix par participant par séjour

REF : 054 008 001

12 jours

08/07-19/07, 20/07-31/07, 01/08-12/08

Louvigny, Mulhouse, Strasbourg	Train	1 350
Paris	Avion	1 350

Dates sous réserve de régulation du trafic aérien. Train jusqu'à Paris + avion. Vol Paris/Athènes/Paris.



13-15 ans

## Sur les traces de Guillaume le Conquérant Angleterre

En 1066, Guillaume le Conquérant traversa la Manche pour accoster près d'Hastings... La suite de l'histoire, nous allons te la raconter et suivre ses traces en colonie de vacances en Angleterre...

### Programme

Découverte : à partir d'un camp proche d'Hastings et d'une auberge de jeunesse à Londres, découvre

la belle campagne anglaise et la vie de la capitale. **Hastings** : sur les traces de Guillaume le Conquérant, sur le site même de la bataille, une plongée dans l'épopée fantastique qui changea l'histoire de l'Angleterre ! Le temps est venu de vivre comme un chevalier... mais aussi de profiter de la plage !

**Londres** : plusieurs jours à Londres, un moment attendu et inoubliable. Big Ben, Piccadilly Circus, les Horse Guards, les quartiers de Londres (Soho, Camden Market...), autant de lieux magiques à découvrir.

**Une pratique de l'anglais** : tout au long de ton séjour en colonie de vacances, tu pratiqueras l'anglais au travers des jeux et des visites. Une façon amusante d'améliorer ton anglais !

**Autres activités** : veillées, grands jeux, shopping, jeux

sportifs, randonnées, temps libre (sous conditions). **Effectif du groupe** : 36 participants.

### Cadre et mode de vie

Colonie de vacances en Angleterre avec hébergement sous tentes 3 ou 4 places, en camping aménagé. Participation des jeunes à la vie collective du groupe. Hébergement en auberge de jeunesse à Londres. Ce séjour accueille des jeunes de 11 à 15 ans.

**Document(s) de voyage obligatoire(s)** : autorisation de sortie de territoire pour les mineurs, carte européenne d'assurance maladie, carte nationale d'identité ou passeport en cours de validité.

Été 2018 Prix par participant par séjour		10 jours	11 jours	14 jours
RÉF : 125 010 001		09/07-18/07	19/07-29/07	30/07-12/08 13/08-26/08
Alençon	Train	876	998	1 164
Amiens*, Dijon*, Lille*, Mâcon*, Niort*, Poitiers*, Troyes*	Train	991	1 113	1 279
Angers, Le Mans, Nantes	Train	941	1 063	1 229
Auxerre*, Orléans*, Tours*	Train	976	1 098	1 264
Beauvais*, Evreux	Train	916	1 038	1 204
Caen	Car	842	964	1 130
Cherbourg	Train	871	993	1 159
Le Havre, Rouen	Car	916	1 038	1 204
Lyon*, Marseille*, Nancy*, Strasbourg*	Train	1 106	1 228	1 394
Paris	Car	896	1 018	1 184
Rennes	Car	906	1 028	1 194
Saint-Lô	Minibus	846	968	1 134

Train jusqu'à Caen + car jusqu'à Ouistreham + ferry. Ferry : traversées Ouistreham/Portsmouth/Ouistreham. \* Train via Paris.



14-17 ans

## une semaine culturelle à Londres Angleterre

Huit jours pour visiter une capitale en petits groupes... des vacances presque en famille ! Ce séjour te permettra de découvrir Londres avec sa culture, sa langue et ses atouts.

### Programme

Sur place, utilisation des transports en commun. En concertation avec le groupe, tu auras la possibilité de choisir les activités et les visites parmi celles proposées par l'équipe d'animation de tes vacances.

Les après-midi seront essentiellement consacrés aux visites culturelles et à la découverte de cette métropole cosmopolite : la tour de Londres, Buckingham Palace, Big Ben, Westminster Abbey, Piccadilly Circus, Oxford Street, Tower Bridge, St James Park, Trafalgar Square, Hyde Park...

Le groupe sera toujours accompagné par notre équipe française.

**Effectif du groupe** : 16 participants.

### Cadre et mode de vie

Hébergement en hôtel ou en auberge de jeunesse à proximité de l'ensemble des centres d'intérêt de Londres. Le lieu d'hébergement sera le même durant toutes les vacances, cela permettra à chacun d'y laisser ses bagages. Quelques repas seront pris dans des

restaurants simples (type snack, restauration rapide), les déjeuners seront pris sous forme de sandwichs ou de pique-niques.

**Document(s) de voyage obligatoire(s)** : autorisation de sortie de territoire pour les mineurs, carte européenne d'assurance maladie, carte nationale d'identité ou passeport en cours de validité.

Été 2018 Prix par participant par séjour	
RÉF : 057 013 001	
8 jours	
11/07-18/07, 19/07-26/07, 27/07-03/08	
Epinal, Metz, Mulhouse, Nancy, Strasbourg	Train 1 024

Train jusqu'à Lille ou Paris (selon trafic ferroviaire) + Eurostar jusqu'à Londres.







14-17 ans

## De la verte Erin aux lochs écossais

### Irlande - Écosse

Pars en vacances visiter l'Écosse, pays des contes et des châteaux hantés, mais aussi l'Irlande, ses vertes prairies et ses côtes tourmentées.

#### Programme

Car à disposition du groupe pendant toute la durée des vacances.

Émerveillement devant les paysages verts, les tourbières, les falaises et la mer en Irlande, et les lochs, châteaux au style féodal, golfs en Écosse. Découverte de pays riches par la diversité de leurs paysages, de leurs coutumes et de leurs habitants.

#### • Irlande

Visite de la côte ouest avec arrêts possibles dans le Connemara, Killarney puis Dublin.

#### • Écosse

Le bateau ramènera ensuite le groupe sur l'Angleterre et vers Glasgow, la côte ouest, le Kintyre, les Highlands et Édimbourg.

**Effectif du groupe** : 35 participants.

#### Cadre et mode de vie

Hébergement en campings aménagés, sous tentes dômes de 2 à 3 places (prévoir matelas mousse et duvet).

La participation des jeunes aux tâches quotidiennes est requise pour la réussite de ce circuit de vacances

Écosse/Irlande, mélange d'enrichissement personnel et de détente.

**Document(s) de voyage obligatoire(s)** : autorisation de sortie de territoire pour les mineurs, carte européenne d'assurance maladie, carte nationale d'identité ou passeport en cours de validité.

Été 2018 Prix par participant par séjour

RÉF : 057 006 001

16 jours

16/07-31/07, 06/08-21/08

Calais, Châlons-en-Champagne, Metz, Nancy, Paris, Reims, Verdun	Car	1 075
---	-----	-------

Colmar, Mulhouse, Strasbourg	Car	1 145
------------------------------	-----	-------

Dijon, Laroche-Migennes	Car	1 185
-------------------------	-----	-------

Dates sous réserve de régulation du trafic maritime.

Bateau : traversée Calais/Douvres (France/GB) - Fishguard/Rosslare (GB/Irlande) - Dublin/Liverpool (Irlande/GB) - Douvres/Calais (GB/France).



13-16 ans

## Lac de Titisee Allemagne

Une colonie de vacances dont le but est de se familiariser avec la langue d'outre-Rhin tout en s'amusant et en passant de vraies vacances !

#### Programme

Le lac de Titisee est l'un des plus beaux lacs naturels d'Allemagne. Les participants à la colo, dont certains pourront être allemands, seront encadrés par une équipe bilingue.

**Au programme** : sports, aventure et découverte de la nature, de la montagne et du lac. Veillées conviviales et animations linguistiques. Au retour des sorties, les jeunes pourront profiter des équipements du chalet pour la détente et les veillées. Le groupe aura un accès illimité à tous les transports en commun de la région, permettant des excursions dans un rayon de 50 km.

**Effectif du groupe** : 20 participants.

#### Cadre et mode de vie

**Chalet Veltishof** : hébergement niché au cœur de la Forêt-Noire, à 850 m d'altitude et à quelques encablures de la France. Le chalet est construit dans le style typique de la Forêt-Noire, situé dans un cadre enchanteur, à quelques mètres du lac de Titisee. Chambres de 2 à 6 lits. L'intérieur est chaleureux, confortable et très bien entretenu. À côté du chalet, panier de basket-ball, tables de ping-pong.

Ce séjour accueille des jeunes de 12 à 16 ans.

**Capacité d'accueil totale** : 40 participants.

**Document(s) de voyage obligatoire(s)** : autorisation de sortie de territoire pour les mineurs, carte européenne d'assurance maladie, carte nationale d'identité ou passeport en cours de validité.



Été 2018 Prix par participant par séjour

RÉF : 068 004 001

10 jours

20/07-29/07, 01/08-10/08

Colmar, Mulhouse, Strasbourg	Car	695
------------------------------	-----	-----

Metz, Nancy	Train	785
-------------	-------	-----

Train jusqu'à Mulhouse + car.





14-17 ans

## Sous le soleil espagnol Espagne

Pars en vacances en Espagne et profite d'un circuit qui te fera découvrir l'histoire, les coutumes, le folklore et les richesses historiques d'une péninsule Ibérique qui ne te laissera pas insensible.

### Programme

Car à disposition du groupe pendant tout le séjour en Espagne.  
Découverte des sites touristiques et culturels selon un circuit prévisionnel.

Visite des grandes villes espagnoles telles que :

**Barcelone** : la Sagrada Família, le parc Güell... et bien d'autres sites extraordinaires signés Gaudí.

**Madrid** : la capitale et son palais royal.

**Séville** : le cœur de l'Andalousie et cité phare de l'histoire.

**Valence** : le sable fin des plages pour finir en beauté...

Sans oublier tapas et churros pour les plus gourmands !

**Effectif du groupe** : 35 participants.

### Cadre et mode de vie

Hébergement en campings aménagés, sous tentes dômes de 2 à 3 places (prévoir son matelas mousse et son duvet). La participation de tous aux tâches quotidiennes est requise pour la réussite de ces vacances en Espagne, mélange d'enrichissement personnel et de détente.

**Document(s) de voyage obligatoire(s)** : autorisation de sortie de territoire pour les mineurs, carte européenne d'assurance maladie, carte nationale d'identité ou passeport en cours de validité.

Été 2018 Prix par participant par séjour

RÉF : 057 011 001

16 jours

16/07-31/07, 06/08-21/08

Colmar, Mulhouse, Strasbourg Car 1 185

Dijon, Lyon, Metz, Nancy Car 1 085

Paris Train 1 275

Train jusqu'à Dijon + car.



14-17 ans

## Éole, ses volcans, sa mer turquoise Sicile - Îles Éoliennes

De Catane aux îles Éoliennes, tu réaliseras un circuit des plus fascinants sous forme d'un patchwork !

### Programme

#### • Sicile

**Catane** : visite de cette ville construite de lave, découverte de l'Etna.

**Taormine** : son théâtre grec et ses plages.

#### • Îles Éoliennes

Archipel volcanique au nord de la Sicile classé au patrimoine mondial de l'Unesco.

**Lipari** : découverte de l'île avec ses carrières de pierres et ses plages de galets noirs.

**Vulcano** : ses odeurs sulfureuses, ses bains de boue, ascension du Fossa di Vulcano.

**Stromboli** : excursion au volcan pour un spectacle inoubliable.

**Salina** : ses pentes plantées de vignes, de câpriers et sa mer turquoise.

Les visites seront entrecoupées de moments de détente pour profiter des vacances à 100 %.

**Autres activités** : baignades, quartiers libres...

Possibilité pour le groupe d'intervenir sur le programme des visites prévues.

**Effectif du groupe** : 20 participants.

### Cadre et mode de vie

Hébergement sous tentes de 2 à 4 places. Les repas, les menus et les courses sont préparés par les jeunes avec l'équipe, de quoi découvrir les spécialités locales pendant tes vacances en Sicile ! Les repas seront parfois pris au restaurant ou sous forme de pique-niques. Sur place, déplacements en transports locaux.

**Capacité d'accueil totale** : 20 participants.

**Document(s) de voyage obligatoire(s)** : autorisation de sortie de territoire pour les mineurs, carte européenne d'assurance maladie, carte nationale d'identité ou passeport en cours de validité.

Été 2018 Prix par participant par séjour

RÉF : 125 009 001

15 jours

09/07-23/07, 06/08-20/08

Caen, Cherbourg, Rouen, Saint-Lô Minibus 1 464

Le Havre Minibus 1 514

Paris Avion 1 364

Minibus jusqu'à Paris + avion. Vol Paris/Catane/Paris.





14-17 ans

## Les couleurs de l'Adriatique

### Croatie

Une côte de dentelle couverte de forêts, une multitude d'îles, des maisons de pierre jalonnant des ruelles étroites : bienvenue en Croatie pour des vacances où une mer turquoise et un peuple chaleureux t'attendent.

### Programme

Car à disposition du groupe pendant tout le séjour en Croatie.

**Rovinj** : pour une première étape pleine de charme et de tranquillité dans une petite ville ouverte aux artistes.

**Les lacs de Plitvicka** : seront le cadre d'une journée de randonnée dans un décor de toute beauté.

**À Zadar et Split** : tu contempleras les vestiges de l'époque romaine.

**À Dubrovnik** : perle de l'Adriatique classée patrimoine mondial de l'Unesco, le tour des remparts te fera découvrir nombre de places, d'églises, de palais et de ruelles animées le soir par des musiciens et artistes traditionnels.

**À Peljesac et Omis** : les joies de la plage et du farniente seront également au rendez-vous. Tu apprécieras alors les merveilleux paysages des îles et presqu'îles de la côte adriatique.

**Effectif du groupe** : 35 participants.

### Cadre et mode de vie

Hébergement en campings aménagés, sous tentes dômes de 2 à 3 places (prévoir son matelas mousse et son duvet). La participation des jeunes aux tâches quotidiennes est requise pour la réussite de ces vacances en Croatie, mélange d'enrichissement personnel et de détente.

**Document(s) de voyage obligatoire(s)** : autorisation de sortie de territoire pour les mineurs, carte européenne d'assurance maladie, carte nationale d'identité ou passeport en cours de validité.

Été 2018 Prix par participant par séjour

RÉF : 057 007 001

16 jours

16/07-31/07, 06/08-21/08

Châlons-en-Champagne*, Saint-Dizier*, Vitry-le-François*	Train	1175
--	-------	------

Colmar, Epinal, Metz, Mulhouse, Nancy, Strasbourg	Car	1090
---	-----	------

Dijon**	Train	1210
---------	-------	------

Paris**	Train	1290
---------	-------	------

\* Train jusqu'à Nancy + car. \*\* Train jusqu'à Mulhouse + car.



14-17 ans

## Geysers et glaciers Islande

Île aux paysages et aux couleurs stupéfiants, l'Islande est la destination vacances privilégiée pour les amoureux de nature et de découverte.

### Programme

Pays situé au milieu de l'océan Atlantique Nord, l'Islande est souvent nommée l'île de feu, d'eau et de glace. On y répertorie quelque 250 volcans en activité, le plus grand glacier d'Europe, d'innombrables chutes d'eau et cascades, des rivières, des fleuves et les fameux geysers.

Étant donné la petite taille du pays, le groupe de jeunes effectuera un véritable tour d'Islande, à la découverte de toutes ses richesses naturelles.

Au programme également de ce camp de vacances ados itinérant : relaxation dans les nombreuses piscines et sources d'eau chaude de l'île.

**Effectif du groupe** : 24 participants.

### Cadre et mode de vie

Hébergement en dur (auberges de jeunesse la plupart du temps). Possibilité de passer 1 ou 2 nuits en campings ou bungalows. Repas préparés avec l'aide de chacun. La participation de tous aux tâches quotidiennes est requise pour la réussite de ces vacances en Islande mêlant enrichissement personnel et détente. Sur place, le groupe de jeunes se déplacera en minibus ou en transports en commun.

**Document(s) de voyage obligatoire(s)** : autorisation de sortie de territoire pour les mineurs, carte européenne d'assurance maladie, carte nationale d'identité ou passeport en cours de validité.

Été 2018 Prix par participant par séjour

RÉF : 068 006 001

14 jours

17/07-30/07

Colmar, Epinal, Metz, Mulhouse, Nancy, Strasbourg	Train	2 225
---	-------	-------

Paris	Avion	2 105
-------	-------	-------

Dates sous réserve de régulation du trafic aérien.  
Train jusqu'à Paris + avion. Vol Paris/Reykjavik/Paris.





14-17 ans

## Norvège/Suède/Danemark Scandinavie

Un voyage idéal entre jeunes pour découvrir la Norvège, la Suède et le Danemark et pour vivre une grande aventure au milieu d'horizons nouveaux, de cultures différentes et de paysages magnifiques.

### Programme

Le circuit pourra se faire en sens inverse selon disponibilité des ferrys lors de la réservation et pourra être modifié selon les conditions météorologiques.

#### Allemagne :

Arrêt à Hambourg pour découvrir l'un des plus grands ports d'Europe.

#### Danemark :

Sur les traces des Vikings, avec visite des canaux, du musée des Drakkars et découverte de la petite sirène de Copenhague.

#### Norvège :

Traversée en ferry. Ce sera l'occasion de découvrir des panoramas époustouflants et des fjords grandioses sur toute la côte ouest jusqu'à Trondheim.

#### Suède :

Découverte de Stockholm, ville magnifique construite sur 14 îles.

Au retour, après un passage au Danemark, petit crochet à Brême en Allemagne.

**Effectif du groupe :** 35 participants.

### Cadre et mode de vie

Hébergement en campings aménagés, sous tentes dômes de 2 à 3 places (emporter matelas mousse et duvet). La participation de tous aux tâches quotidiennes est requise pour la réussite de ces vacances entre jeunes. La vie collective et matérielle sera prise en charge par l'ensemble des participants et l'équipe d'encadrement (ravitaillement, préparation des repas, montage des tentes, rangement...).

**Document(s) de voyage obligatoire(s) :** autorisation de sortie de territoire pour les mineurs, carte européenne d'assurance maladie, carte nationale d'identité ou passeport en cours de validité.

Été 2018 Prix par participant par séjour

RÉF : 068 003 001

16 jours

16/07-31/07, 06/08-21/08

Colmar, Mulhouse, Strasbourg	Car	1 280
Epinal, Metz, Nancy	Train	1 280
Paris	Train	1 465

Dates sous réserve de régulation du trafic maritime (ferry).

Train jusqu'à Mulhouse + car.



14-17/18-21 ans

## Voyage au pays des mangas Japon

Partez en vacances au pays du Soleil Levant.

Savoureux mélange de traditions et de technologie futuriste, le Japon intrigue et fascine. Bienvenue au pays des mangas !

### Programme

**Tokyo :** tu débuteras tes vacances au Japon dans l'une des plus grandes villes du monde. Tu déambuleras dans la capitale nippone où la tradition se frotte à la culture pop. La ville regorge de quartiers plus animés les uns que les autres : Shibuya, Shinjuku, Asakusa... Tu grimperas sur le Tokyo Tree, le plus haut building du monde !

**Kyoto :** ancienne capitale impériale, centre historique et culturel, tu y visiteras le musée des Mangas, la bambouseraie, le quartier traditionnel de Gion avec son sanctuaire aux 10 000 torii.

**Osaka :** elle t'épatera avec ses nombreux magasins ou encore son jardin flottant.

**Nara :** visite de la cité aux 1 000 temples. La ville entière est classée au patrimoine mondial de l'Unesco.

**Miyajima :** étape balnéaire dans cette petite station aux plages paradisiaques.

**Effectif du groupe :** 20 participants.

### Cadre et mode de vie

Hébergement à l'hôtel ou en auberges de jeunesse, 1 nuit dans un ryokan traditionnel. Repas essentielle-

ment pris au restaurant (type snack). Déjeuners sous forme de pique-niques. Sur place, déplacements en transports en commun et train (JR Pass illimité inclus). Ce séjour au Japon est aussi proposé aux 18/21 ans.

**Document(s) de voyage obligatoire(s) :** autorisation de sortie de territoire pour les mineurs, carte européenne d'assurance maladie, passeport en cours de validité.

Été 2018 Prix par participant par séjour

RÉF : 260 001 001

15 jours

11/07-25/07, 08/08-22/08

Paris	Avion	2 995
-------	-------	-------

Dates sous réserve de régulation du trafic aérien. Avion sur vols réguliers Paris/Tokyo/Paris.

Supplément province/Paris : + 295 € (voir page 11).





# TERRES D'AILLEURS Amérique du Nord

**14-17/18-21 ans**

## New York et Boston États-Unis

Pars en vacances aux États-Unis, vivre une semaine magique au rythme new-yorkais et faire une escapade à Boston pour découvrir la ville la plus étudiante des USA.

### Programme

**New York** : ville cosmopolite et cœur culturel des États-Unis, elle te séduira à coup sûr pour des souvenirs de vacances inoubliables ! Des buildings de Manhattan à Central Park en passant par les quartiers de Chinatown, Little Italy et Soho. Tu partageras le mode de vie des New-Yorkais. Tu verras les incontournables de la ville comme la statue de la Liberté, le pont de Brooklyn, monteras en haut de l'Empire State Building (ou du Rockefeller Center) et de One World Trade Center ou encore Times Square. Tu auras également l'occasion de faire un incroyable tour en limousine dans Manhattan !

**Boston** : tu partiras pour une escapade de quelques jours afin de découvrir cette ville si attachante. Tu y découvrirras notamment la prestigieuse université d'Harvard et son campus gigantesque.

**Effectif du groupe** : 24 participants.

### Cadre et mode de vie

Hébergement en auberges de jeunesse sur Manhattan. Les repas seront préparés par le groupe. Déjeuners sous forme de pique-niques. Certains repas

pris au restaurant (type snack, restauration rapide). Sur place, utilisation des transports en commun. Ce séjour est proposé aux 18-21 ans (groupe constitué à partir de 10 inscrits).

**Document(s) de voyage obligatoire(s)** : autorisation de sortie de territoire pour les mineurs, carte européenne d'assurance maladie, documents spécifiques aux séjours aux États-Unis, passeport en cours de validité.

Été 2018 Prix par participant par séjour

RÉF : 217 001 001

12 jours

14/07-25/07, 05/08-16/08

Paris Avion 2 350

Dates sous réserve de régulation du trafic aérien. Avion sur vols réguliers Paris/New York - Boston/Paris ou inversement.  
Supplément province/Paris : + 295 € (voir page 11).



**14-17 ans**

## Du Grand Canyon à San Francisco États-Unis

Le plus beau des circuits aux USA ! Beauté et démesure pour ce "long métrage" de 21 jours où l'Ouest américain te dévoilera tous ses mythes le temps de tes vacances !

### Programme

En fonction du trafic aérien, le circuit peut se dérouler en sens inverse.

**Los Angeles** : visite de Hollywood Boulevard et ses étoiles de stars. Découverte de Beverly Hills, Santa Monica et Venice Beach. Tu passeras une journée inoubliable dans le parc d'attractions Universal Studios.

**Ouest sauvage et Grand Canyon** : découverte de Monument Valley qui a inspiré les décors des célèbres westerns, puis du lac Powell, encaissé dans un immense canyon. Démesure et éblouissement assurés avec la découverte du Grand Canyon et de Bryce Canyon.

**Las Vegas** : la ville de la démesure t'attend !

**Yosemite National Park** : randonnée dans ce parc mythique.

**San Francisco** : promenade sur le fameux Golden Gate Bridge et visite sensationnelle de la prison d'Alcatraz, entre autres surprises, t'y attendent !

**Effectif du groupe** : 17 participants.

### Cadre et mode de vie

Hébergement principalement en campings et nuits en hôtels ou auberges de jeunesse. Repas préparés par le groupe. Déjeuners sous forme de pique-niques. Quelques repas pris au restaurant (type snack, restauration rapide). 2 ou 3 étapes pourront être réalisées dans des campings au confort simple avec une situation géographique exceptionnelle. Vans à disposition du groupe durant tes vacances aux États-Unis.

**Document(s) de voyage obligatoire(s)** : autorisation de sortie de territoire pour les mineurs, carte européenne d'assurance maladie, documents spécifiques aux séjours aux États-Unis, passeport en cours de validité.

Été 2018 Prix par participant par séjour

RÉF : 217 008 001

21 jours

10/07-30/07, 05/08-25/08

Paris Avion 3 495

Dates sous réserve de régulation du trafic aérien. Avion sur vols réguliers Paris/Los Angeles - San Francisco/Paris ou inversement.  
Supplément province/Paris : + 295 € (voir page 11).





# Sommaire par lieu de séjour

	LES TOUT-PETITS	GRANDEUR NATURE	SPORTS SENSATIONS	MULTISPORT/MULTIACTIVITÉ	ARTS ET CRÉATION	CULTURE ET PATRIMOINE	VACANCES STUDEUSES	CLUB JEUNES
<b>France</b>								
Agde			16-20	24-25				
Antibes								41
Argelès-sur-Mer			21-22-50					62
Beaulieu-en-Argonne	12	14						
Canet-en-Roussillon								41-62
Châtel				27				
Chaux-Neuve			17-19-49	27				
Circuit en France				52				
Giffaumont			21					
Givry-en-Argonne	12				32			
La Garde/Toulon								42-60
La Londe-les-Maures			22					40
Le ballon d'Alsace			18					
Les Arrentès-de-Corcieux				26-27-28				
Les Salles-sur-Verdon			50					
Mesnil-Saint-Père					30-54			
Morzine			18-49					
Pexonne			17-47	24				
Port-Leucate				25				
Querciolo								40-61
Saint-Cyr-sur-Mer			22					
Saint-Jean-d'Arves				26-28				
Saint-Jean-de-la-Blaquière				25				
Saint-Michel-en-l'Herm			21					
Sorbo-Ocagnano								61
Stosswihr			16	24				
Strasbourg						34-56	36-56	
Vars			16-20-47-49					
Vescovato								60
Xonrupt-Longemer			18-19-48		31-54			





# Sommaire par lieu de séjour



	GRANDEUR NATURE	SPORTS SENSATIONS	VACANCES STUDEUSES	CLUB JEUNES	TERRES D'AILLEURS
<b>Étranger</b>					
Angleterre			36-37-44-57		44-64
Allemagne			38-58		44-65
Croatie					67
Espagne				42- 63	66
États-Unis					69
Grèce				63	
Irlande	14-46	17-47	37-58		
Irlande Écosse					65
Islande					67
Italie				63	
Japon					68
Scandinavie					68
Sicile					66



# Bien préparer son séjour

## AVANT LE DÉPART

### DOCUMENTS DE VOYAGE OBLIGATOIRES

#### LES PIÈCES D'IDENTITÉ

##### Ressortissants français

###### • Séjours en France

Une pièce d'identité est indispensable pour tout séjour dont le transport s'effectue en avion.

###### • Séjours dans les pays européens

Munissez-vous d'une carte nationale d'identité.

**Enfant mineur** : autorisation de sortie du territoire obligatoire pour les jeunes âgés de moins de 18 ans.

**Très important** : l'Assemblée nationale a voté le rétablissement de l'autorisation de sortie du territoire. Pour quitter le territoire français, les jeunes ressortissants français âgés de moins de 18 ans au premier jour du voyage, doivent présenter une carte nationale d'identité en cours de validité ou un passeport (selon la destination), une autorisation de sortie du territoire signée par l'un des parents titulaire de l'autorité parentale et la photocopie du titre d'identité du parent signataire.

**Important !** Si l'enfant ne porte pas le même nom que le parent, une copie du livret de famille sera exigée. **Attention !** Cette autorisation de sortie du territoire est obligatoire, même si le jeune est en possession d'un passeport à son nom.

Voir site [www.service-public.fr/particuliers/vosdroits/F1922](http://www.service-public.fr/particuliers/vosdroits/F1922).

###### • Séjours aux États-Unis

Les ressortissants français désirant se rendre aux États-Unis doivent être porteurs d'un passeport à lecture optique (émis avant le 26/10/2005) avec photo numérique ou d'un passeport biométrique. Dans le cas contraire, un visa sera exigé.

Le formulaire d'autorisation électronique de voyage (ESTA) doit impérativement être complété par le voyageur muni de son passeport conforme et valide sur <https://esta.dhs.gov/> (à faire au minimum 72h avant le départ). La validation de ce formulaire génère l'envoi à l'e-mail mentionné d'une autorisation de voyage dont le voyageur doit être obligatoirement doté avant d'embarquer dans un avion. Cette procédure est payante : un montant de 14 dollars doit être obligatoirement acquitté par carte bancaire lors de la demande en ligne. Cette autorisation de voyage sera valable pour une durée de 2 ans ou jusqu'à l'expiration du passeport.

###### • Séjours au Canada

Les ressortissants français souhaitant se rendre au Canada sont dispensés de visa à condition d'être en possession, pour leur séjour, d'une autorisation de voyage électronique (AVE). Celle-ci doit être impérativement complétée par le voyageur, muni de son passeport conforme et valide, sur <http://www.cic.gc.ca/francais/visiter/ave.asp>. Le coût est d'environ 7 dollars canadiens.

###### • Séjours dans les autres pays

Munissez-vous d'un passeport en cours de validité (parfois valable au minimum 6 mois après votre retour) : reportez-vous à la fiche descriptive qui vous sera remise lors de votre inscription.

#### Ressortissants étrangers

Nous vous conseillons de vous adresser à votre ambassade pour tous les renseignements nécessaires.

**Attention !** Selon le mode de transport utilisé par votre enfant, nous pourrions avoir besoin de son numéro de carte d'identité ou de passeport. Sans cela, nous ne pourrions effectuer sa réservation. Nous vous demanderons cette information en temps utile.

#### SANTÉ : CARTE EUROPÉENNE D'ASSURANCE MALADIE (CEAM)

La CEAM est une carte individuelle et nominative, gratuite et valable 1 an. Attention ! Un délai d'au moins deux semaines est requis pour sa délivrance par votre caisse d'assurance maladie.

Elle permet la prise en charge des soins médicaux dans les pays membres de l'Union européenne. Hors de ces pays membres, conserver les pièces justificatives des dépenses engagées.

#### IMPORTANT

Selon l'article 1 de l'arrêté du 20/02/2003 relatif au suivi sanitaire des mineurs mentionnés à l'article L. 227-4 du code de l'action sociale et des familles il est précisé que : l'admission d'un mineur en centre de vacances est conditionnée à la fourniture préalable :  
1° D'informations relatives :

- a) Aux vaccinations obligatoires ou à leurs contre-indications : Copie des pages du carnet de santé relatives aux vaccinations, copie du carnet de vaccinations, ou attestation d'un médecin ;
- b) Aux antécédents médicaux ou chirurgicaux ou à tout autre élément d'ordre médical considéré par les parents ou le responsable légal du mineur comme susceptibles d'avoir des répercussions sur le déroulement du séjour ;
- c) Aux pathologies chroniques ou aiguës en cours ; le cas échéant, les coordonnées du médecin traitant seront fournies. Si un traitement est à prendre durant tout ou partie du séjour, l'ordonnance du médecin devra être jointe et, s'il s'agit d'un traitement à ne prendre qu'en cas de crise, les conditions et les modalités d'utilisation des produits devront être décrites. Les médicaments seront remis au responsable de l'accueil dans leur emballage d'origine avec la notice d'utilisation. Les nom et prénom du mineur devront être inscrits sur l'emballage ;
- 2° D'un certificat médical de non-contre-indication lorsqu'une ou plusieurs activités physiques mentionnées à l'article 13 du décret du 3 mai 2002 susvisé sont proposées dans le cadre de l'accueil.

Donc, si les documents suivants ne sont pas complétés et fournis avant le départ du séjour, nous ne serons pas en mesure d'accueillir l'enfant concerné :

- Fiche individuelle de renseignements
- Fiche de renseignements médicaux
- Aucun remboursement de séjour ou de voyage ne pourra être accordé si l'absence de ces documents était constatée.

#### À RÉCUPÉRER SUR VOTRE ESPACE CLIENT (VOIR PAGE 137)

##### • La fiche de trousseau

Cette fiche n'est qu'indicative et la fiche descriptive du séjour vous indiquera les compléments indispensables. Il est recommandé de marquer le linge, les vêtements et les objets personnels. Pour une période courte, le lavage du linge ne peut, en général, être assuré par le centre.

##### • Le dossier de l'enfant

2 fiches de renseignements seront à remplir :

- une fiche individuelle
  - une fiche médicale.
- Veillez à les remplir soigneusement car elles comportent des informations essentielles pour le bon déroulement du séjour. Toute pièce justificative non fournie (notamment concernant les vaccinations) pourra remettre en cause la faisabilité du séjour.

#### SUR PLACE

##### CONTACTER VOTRE ENFANT

###### • Messagerie vocale

Chaque centre met en place une messagerie vocale qui vous permettra d'avoir des nouvelles quotidiennes de votre enfant si vous le souhaitez.

###### • Le blog Internet

Certains centres mettent en place un blog Internet qui permet de suivre le déroulement du séjour.

###### • Les téléphones mobiles

Nous insistons sur le fait que l'usage abusif du téléphone mobile peut nuire à l'ambiance générale d'un séjour collectif de vacances. Nous conseillons aux jeunes de ne pas emporter de téléphone mobile pendant leur séjour.

#### L'ARGENT DE POCHE

Il est toujours valorisant pour un enfant de posséder un peu d'argent de poche. Nous vous conseillons cependant de ne pas lui en donner trop.

#### Sur place, deux solutions :

- l'enfant conserve son propre argent ;
- l'argent est confié à la direction du centre qui en délèguera la gestion à l'enfant.

#### RESPECT DES COÛTUMES ALIMENTAIRES

Notre projet éducatif repose sur le principe de la laïcité. Cependant l'organisation des séjours et les différents projets présentent des spécificités qui peuvent interférer avec le respect absolu de certaines convictions ou croyances. Le refus de consommer certains aliments n'a que peu d'incidences. Dans la plupart des cas, nous opterons pour le remplacement ou la compensation de ces aliments par d'autres au cours du repas. Les parents ou responsables légaux de l'enfant sont invités à nous en informer au moment de l'inscription. Nous sommes dans l'impossibilité de prendre en compte d'autres demandes ou exigences alimentaires qui peuvent entraîner une perturbation de l'organisation des activités pour l'ensemble du groupe et avoir des répercussions importantes sur le processus biologique de l'enfant. C'est le cas du strict respect du jeûne, dans le cadre du Ramadan (ni aliments, ni boissons) entre le lever et le coucher du soleil.

#### ALLERGIES ALIMENTAIRES

Il est indispensable de nous transmettre, dès l'inscription, tous les documents médicaux et PAI (projet d'accueil individualisé) afin que nous puissions évaluer notre capacité à respecter les interdictions alimentaires liées à des risques allergiques. Si l'interdiction pour raisons médicales était impossible à mettre en œuvre, nous chercherons ensemble une solution pour pouvoir accueillir l'enfant sans risque pour sa santé.

#### AU RETOUR...

##### LES ATTESTATIONS

Nous pouvons vous fournir des attestations de présence et de paiement sur demande écrite uniquement, adressée à Vacances pour tous - Service attestations - 21, rue Saint-Fargeau - CS 72021 - 75989 Paris Cedex 20, dans un délai maximum de 6 mois après la fin du séjour. Cette attestation vous permet de demander une aide financière auprès de certains organismes. Les attestations de paiement ne pourront être établies que pour des séjours réglés directement à la Ligue de l'enseignement - 21, rue Saint-Fargeau - CS 72021 - 75989 Paris Cedex 20.

**Rédaction-conception-réalisation** : Ligue de l'enseignement, Graphipro.com.

**Correction** : CorrectMot.com.

**Crédits photos** : photothèque Ligue de l'enseignement, ©fotolia.com, ©iStockphoto.com, ©shutterstock.com, ©wikimedia.com, ©stock.adobe.com.

**Couverture** : ©stock.adobe.com.

**Impression** : SIB.

Les photos utilisées dans cette brochure ne sont pas contractuelles.

Supplément au journal Les idées en mouvement n° 233.

Dépôt légal : automne 2017. N° 0610 G-86751 d'inscription commission paritaire.

Direction de la publication : Éric Favey.

**Vous trouverez des informations supplémentaires et plus détaillées dans le Guide pratique consacré à nos colonies de vacances qui vous est transmis avant le séjour.**



# Partir à moindre coût !

## LES AIDES POSSIBLES



### Chèques-vacances

Vacances pour tous est habilité par l'Agence nationale pour le chèque-vacances. Vos chèques-vacances ou e-chèques-vacances peuvent être utilisés pour le règlement partiel ou total de tous les séjours en France et en Europe proposés dans cette brochure.



### Aide aux temps libres de la CAF

Il est possible d'obtenir une aide aux temps libres auprès des caisses d'allocations familiales (CAF). Cette aide peut prendre plusieurs formes : bons vacances, AVE...

Son montant varie selon le département. Il viendra en déduction du montant du séjour. Les bons vacances doivent être envoyés directement à notre service financier avant le début du séjour à : Ligue de l'enseignement - 21, rue Saint-Fargeau

- CS 72021 - 75989 Paris Cedex 20.

Dans le cas de l'AVE, l'attestation d'aide aux vacances doit être remise à votre point de diffusion Vacances pour tous au moment de l'inscription. En aucun cas, les bons vacances ou l'attestation d'aide aux vacances de votre CAF ne doivent parvenir aux CAF directement (chacune d'elles ayant sa propre réglementation, la responsabilité de Vacances pour tous n'est donc pas engagée si l'aide ne peut être honorée pour une raison propre à ladite CAF). Vacances pour tous se réserve le droit de refuser les aides aux temps libres qui arriveraient après la date limite imposée par chaque CAF départementale.

Cette aide des caisses d'allocations familiales ne peut être utilisée que pour le paiement du solde de votre séjour. En aucun cas, elle ne peut être utilisée pour le paiement de l'acompte.



### Votre comité d'entreprise

La plupart prennent en charge une partie du coût du séjour de votre enfant. Renseignez-vous auprès de votre comité d'entreprise. Si vous êtes un CE, nous pouvons mettre en place un partenariat, contactez-nous.



### Bourses JPA (Jeunesse au plein air)

Les bourses JPA sont accordées sur dossier aux élèves dont les parents disposent de faibles revenus. Pour savoir si vous pouvez bénéficier d'une aide, il vous suffit de contacter la JPA la plus proche de chez vous.



### Mairies et conseils départementaux

La plupart des municipalités et conseils départementaux, via leurs services sociaux, proposent des aides journalières. Le montant et les conditions d'attribution de ces aides étant fixés localement, renseignez-vous auprès de votre mairie ou de votre conseil départemental.

### CONTRAT DE VENTE DE VOYAGES ET DE SÉJOURS

**Article R. 211-3** - Sous réserve des exclusions prévues aux 3<sup>e</sup> et 4<sup>e</sup> alinéas de l'article L. 211-7, toute offre et toute vente de prestations de voyages ou de séjours donnent lieu à la remise de documents appropriés qui répondent aux règles définies par la présente section. En cas de vente de titres de transport aérien ou de titres de transport sur ligne régulière non accompagnée de prestations liées à ces transports, le vendeur délivre à l'acheteur un ou plusieurs billets de passage pour la totalité du voyage, émis par le transporteur ou sous sa responsabilité. Dans le cas de transport à la demande, le nom et l'adresse du transporteur, pour le compte duquel les billets sont émis, doivent être mentionnés. La facturation séparée des divers éléments d'un même forfait touristique ne soustrait pas le vendeur aux obligations qui lui sont faites par les dispositions réglementaires de la présente section.

**Article R. 211-4** - Préalablement à la conclusion du contrat, le vendeur doit communiquer au consommateur les informations sur les prix, les dates et les autres éléments constitutifs des prestations fournies à l'occasion du voyage ou du séjour tels que :

- 1° La destination, les moyens, les caractéristiques et les catégories de transports utilisés ;
- 2° Le mode d'hébergement, sa situation, son niveau de confort et ses principales caractéristiques, son homologation et son classement touristique correspondant à la réglementation ou aux usages du pays d'accueil ;
- 3° Les prestations de restauration proposées ;
- 4° La description de l'itinéraire lorsqu'il s'agit d'un circuit ;
- 5° Les formalités administratives et sanitaires à accomplir par les nationaux ou par les ressortissants d'un autre État membre de l'Union européenne ou d'un État partie à l'accord sur l'Espace économique européen en cas, notamment, de franchissement des frontières ainsi que leurs délais d'accomplissement ;
- 6° Les visites, excursions et les autres services inclus dans le forfait ou éventuellement disponibles moyennant un supplément de prix ;
- 7° La taille minimale ou maximale du groupe permettant la réalisation du voyage ou du séjour ainsi que, si la réalisation du voyage ou du séjour est subordonnée à un nombre minimal de participants, la date limite d'information du consommateur en cas d'annulation du voyage ou du séjour ; cette date ne peut être fixée à moins de vingt et un jours avant le départ ;
- 8° Le montant ou le pourcentage du prix à verser à titre d'acompte à la conclusion du contrat ainsi que le calendrier de paiement du solde ;
- 9° Les modalités de révision des prix telles que prévues par le contrat en application de l'article R. 211-8 ;
- 10° Les conditions d'annulation de nature contractuelle ;
- 11° Les conditions d'annulation définies aux articles R. 211-9, R. 211-10 et R. 211-11 ;
- 12° L'information concernant la souscription facultative d'un contrat d'assurance couvrant les conséquences de certains cas d'annulation ou d'un contrat d'assistance couvrant certains risques particuliers, notamment les frais de rapatriement en cas d'accident ou de maladie ;

13° Lorsque le contrat comporte des prestations de transport aérien, l'information, pour chaque tronçon de vol, prévue aux articles R. 211-15 à R. 211-18.

**Article R. 211-5** - L'information préalable faite au consommateur engage le vendeur, à moins que dans celle-ci le vendeur ne se soit réservé expressément le droit d'en modifier certains éléments. Le vendeur doit, dans ce cas, indiquer clairement dans quelle mesure cette modification peut intervenir et sur quels éléments. En tout état de cause, les modifications apportées à l'information préalable doivent être communiquées au consommateur avant la conclusion du contrat.

**Article R. 211-6** - Le contrat conclu entre le vendeur et l'acheteur doit être écrit, établi en double exemplaire dont l'un est remis à l'acheteur, et signé par les deux parties. Lorsque le contrat est conclu par voie électronique, il est fait application des articles 1369-1 à 1369-11 du Code civil. Le contrat doit comporter les clauses suivantes :

- 1° Le nom et l'adresse du vendeur, de son garant et de son assureur ainsi que le nom et l'adresse de l'organisateur ;
- 2° La destination ou les destinations du voyage et, en cas de séjour fractionné, les différentes périodes et leurs dates ;
- 3° Les moyens, les caractéristiques et les catégories des transports utilisés, les dates et lieux de départ et de retour ;
- 4° Le mode d'hébergement, sa situation, son niveau de confort et ses principales caractéristiques et son classement touristique en vertu des réglementations ou des usages du pays d'accueil ;
- 5° Les prestations de restauration proposées ;
- 6° L'itinéraire lorsqu'il s'agit d'un circuit ;
- 7° Les visites, les excursions ou autres services inclus dans le prix total du voyage ou du séjour ;
- 8° Le prix total des prestations facturées ainsi que l'indication de toute révision éventuelle de cette facturation en vertu des dispositions de l'article R. 211-8 ;
- 9° L'indication, s'il y a lieu, des redevances ou taxes afférentes à certains services telles que taxes d'atterrissage, de débarquement ou d'embarquement dans les ports et aéroports, taxes de séjour lorsqu'elles ne sont pas incluses dans le prix de la ou des prestations fournies ;
- 10° Le calendrier et les modalités de paiement du prix ; le dernier versement effectué par l'acheteur ne peut être inférieur à 30 % du prix du voyage ou du séjour et doit être effectué lors de la remise des documents permettant de réaliser le voyage ou le séjour ;
- 11° Les conditions particulières demandées par l'acheteur et acceptées par le vendeur ;
- 12° Les modalités selon lesquelles l'acheteur peut saisir le vendeur d'une réclamation pour inexécution ou mauvaise exécution du contrat, réclamation qui doit être adressée dans les meilleurs délais, par tout moyen permettant d'en obtenir un accusé de réception au vendeur, et, le cas échéant, signalée par écrit, à l'organisateur du voyage et au prestataire de services concernés ;
- 13° La date limite d'information de l'acheteur en cas d'annulation du voyage ou du séjour par le vendeur dans le cas où la réalisation du voyage ou du séjour est liée à

un nombre minimal de participants, conformément aux dispositions du 7<sup>e</sup> de l'article R. 211-4 ;

- 14° Les conditions d'annulation de nature contractuelle ;
- 15° Les conditions d'annulation prévues aux articles R. 211-9, R. 211-10 et R. 211-11 ;
- 16° Les précisions concernant les risques couverts et le montant des garanties au titre du contrat d'assurance couvrant les conséquences de la responsabilité civile professionnelle du vendeur ;
- 17° Les indications concernant le contrat d'assurance couvrant les conséquences de certains cas d'annulation souscrit par l'acheteur (numéro de police et nom de l'assureur) ainsi que celles concernant le contrat d'assistance couvrant certains risques particuliers, notamment les frais de rapatriement en cas d'accident ou de maladie ; dans ce cas, le vendeur doit remettre à l'acheteur un document précisant au minimum les risques couverts et les risques exclus ;
- 18° La date limite d'information du vendeur en cas de cession du contrat par l'acheteur ;
- 19° L'engagement de fournir à l'acheteur, au moins dix jours avant la date prévue pour son départ, les informations suivantes :
  - a) Le nom, l'adresse et le numéro de téléphone de la représentation locale du vendeur ou, à défaut, les noms, adresses et numéros de téléphone des organismes locaux susceptibles d'aider le consommateur en cas de difficulté ou, à défaut, le numéro d'appel permettant d'établir de toute urgence un contact avec le vendeur ;
  - b) Pour les voyages et séjours de mineurs à l'étranger, un numéro de téléphone et une adresse permettant d'établir un contact direct avec l'enfant ou le responsable sur place de son voyage ;
- 20° La clause de résiliation et de remboursement sans pénalités des sommes versées par l'acheteur en cas de non-respect de l'obligation d'information prévue au 13<sup>e</sup> de l'article R. 211-4 ;
- 21° L'engagement de fournir à l'acheteur, en temps voulu avant le début du voyage ou du séjour, les heures de départ et d'arrivée.

**Article R. 211-7** - L'acheteur peut céder son contrat à un cessionnaire qui remplit les mêmes conditions que lui pour effectuer le voyage ou le séjour, tant que ce contrat n'a produit aucun effet. Sauf stipulation plus favorable au cédant, celui-ci est tenu d'informer le vendeur de sa décision par tout moyen permettant d'en obtenir un accusé de réception au plus tard sept jours avant le début du voyage. Lorsqu'il s'agit d'une croisière, ce délai est porté à quinze jours. Cette cession n'est soumise, en aucun cas, à une autorisation préalable du vendeur.

**Article R. 211-8** - Lorsque le contrat comporte une possibilité expresse de révision du prix, dans les limites prévues à l'article L. 211-12, il doit mentionner les modalités précises de calcul, tant à la hausse qu'à la baisse, des variations des prix, et notamment le montant des frais de transport et taxes y afférentes, la ou les devises qui peuvent avoir une incidence sur le prix du voyage ou du

séjour, la part du prix à laquelle s'applique la variation, le cours de la ou des devises retenu comme référence lors de l'établissement du prix figurant au contrat.

**Article R. 211-9** - Lorsque, avant le départ de l'acheteur, le vendeur se trouve contraint d'apporter une modification à l'un des éléments essentiels du contrat telle qu'une hausse significative du prix et lorsqu'il méconnaît l'obligation d'information mentionnée au 13<sup>e</sup> de l'article R. 211-4, l'acheteur peut, sans préjudice des recours en réparation pour dommages éventuellement subis, et après en avoir été informé par le vendeur par tout moyen permettant d'en obtenir un accusé de réception :

- soit résilier son contrat et obtenir sans pénalité le remboursement immédiat des sommes versées ;
- soit accepter la modification ou le voyage de substitution proposé par le vendeur ; un avenant au contrat précisant les modifications apportées est alors signé par les parties ; toute diminution de prix vient en déduction des sommes restant éventuellement dues par l'acheteur et, si le paiement déjà effectué par ce dernier excède le prix de la prestation modifiée, le trop-perçu doit lui être restitué avant la date de son départ.

**Article R. 211-10** - Lorsque, avant le départ de l'acheteur, le vendeur annule le voyage ou le séjour, il doit informer l'acheteur par tout moyen permettant d'en obtenir un accusé de réception ; l'acheteur, sans préjudice des recours en réparation des dommages éventuellement subis, obtient auprès du vendeur le remboursement immédiat et sans pénalité des sommes versées ; l'acheteur reçoit, dans ce cas, une indemnité au moins égale à la pénalité qu'il aurait supportée si l'annulation était intervenue de son fait à cette date. Les dispositions du présent article ne font en aucun cas obstacle à la conclusion d'un accord amiable ayant pour objet l'acceptation, par l'acheteur, d'un voyage ou séjour de substitution proposé par le vendeur.

**Article R. 211-11** - Lorsque, après le départ de l'acheteur, le vendeur se trouve dans l'impossibilité de fournir une part prépondérante des services prévus au contrat représentant un pourcentage non négligeable du prix honoré par l'acheteur, le vendeur doit immédiatement prendre les dispositions suivantes sans préjudice des recours en réparation pour dommages éventuellement subis :

- soit proposer des prestations en remplacement des prestations prévues en supportant éventuellement tout supplément de prix et, si les prestations acceptées par l'acheteur sont de qualité inférieure, le vendeur doit lui rembourser, dès son retour, la différence de prix ;
- soit, s'il ne peut proposer aucune prestation de remplacement ou si celles-ci sont refusées par l'acheteur pour des motifs valables, fournir à l'acheteur, sans supplément de prix, des titres de transport pour assurer son retour dans des conditions pouvant être jugées équivalentes vers le lieu de départ ou vers un autre lieu accepté par les deux parties.

Les dispositions du présent article sont applicables en cas de non-respect de l'obligation prévue au 13<sup>e</sup> de l'article R. 211-4.

## Conditions générales

### PRÉAMBULE

Vacances pour tous est la marque de diffusion des prestations du service vacances de la Ligue de l'enseignement, association nationale à but non lucratif reconnue d'utilité publique, dont le siège social est situé 3, rue Récamier - 75007 Paris, et est immatriculée au registre des Opérateurs de voyages et de séjours sous le n° IM075100379. Garantie financière : Unat Paris. Responsabilité civile : Apac Paris. TVA : FR 06 775 666 415.

Les prestations décrites dans cette brochure sont réservées aux adhérents de la Ligue de l'enseignement et des associations affiliées à la Ligue de l'enseignement. L'inscription à l'un des séjours présentés dans cette brochure implique l'acceptation des conditions générales de vente ci-après. Notre activité est régie par le Droit français.

### NOTRE ORGANISATION TECHNIQUE

Vacances pour tous/Ligue de l'enseignement  
21, rue Saint-Fargeau - CS 72021 - 75989 Paris  
Cedex 20. Tél. : 01 43 58 95 66 - Fax : 01 43 58 95 08.  
Internet : [www.vacances-pour-tous.org](http://www.vacances-pour-tous.org)  
E-mail : [vacances@laligue.org](mailto:vacances@laligue.org).

### 1. RESPONSABILITÉ DE VACANCES POUR TOUS

La Ligue de l'enseignement agit en qualité d'intermédiaire entre l'adhérent et les compagnies de transport, les hôteliers et autres prestataires de services. Elle décline toute

responsabilité quant aux modifications de programme et de transport dues à des cas de force majeure : mouvements de grève, changements d'horaires imposés par les transporteurs ferroviaires, maritimes, aériens ou routiers, troubles politiques intervenant dans les pays d'accueil, catastrophes naturelles. La Ligue de l'enseignement est l'interlocuteur direct de tous ses participants.

### 2. RESPONSABILITÉ DE L'ORGANISATEUR

La mise en œuvre des séjours proposés dans cette brochure suppose l'intervention d'organismes différents : propriétaires, gérants d'immeubles, hôteliers, restaurateurs, etc. Ces derniers conservent en tout état de cause les responsabilités propres à leur activité aux termes des statuts qui les régissent, de leur législation nationale ou des conventions internationales instituant, entre autres dispositions, une limitation de responsabilités.

### Séjours écourtés :

La réalisation d'un séjour engage le responsable légal du participant et le participant lui-même. Conformément aux dispositions du Code de la santé publique, la vente, la détention et la consommation de substances ou plantes vénéneuses classées comme stupéfiants sont interdites. Concernant la consommation d'alcool, la Ligue de l'enseignement applique la réglementation en vigueur. L'introduction d'alcool sur le centre est formellement interdite. La Ligue de l'enseignement veille au respect de la santé publique des participants accueillis par une prévention des risques, une médiation systématique et un entretien avec le responsable légal en cas de comportement déviant (drogue, alcool, tabac, violence). Ce positionnement éducatif peut amener le directeur du séjour à décider d'un rapatriement disciplinaire afin de préserver le bien-être et la sécurité du participant lui-même et des autres participants inscrits au même séjour. Le régime des

sorties est contrôlé et les participants s'engagent à respecter les horaires et les règles convenus avec les équipes d'encadrement. Le non-respect pendant le séjour du règlement interne Ligue de l'enseignement et du règlement propre à chaque centre entraînera le rapatriement du participant, sur décision de l'équipe de direction du centre. Par conséquent, suite à un rapatriement disciplinaire, le responsable légal du participant rapatrié s'engage à assurer son accueil en gare ou à l'aéroport, le jour de son retour anticipé. Dans ce cas, aucune somme ne sera remboursée et les frais occasionnés par ce retour seront à la charge du responsable légal ainsi que le voyage aller et retour de l'accompagnateur et les frais de mission de ce dernier. En inscrivant un participant à un séjour de la Ligue de l'enseignement, les responsables légaux acceptent la mise en œuvre éventuelle de leur responsabilité civile et s'engagent à en informer l'intéressé. La Ligue de l'enseignement décline toute responsabilité liée aux actes de vandalisme, destruction volontaire ou vol commis par un participant pendant son séjour, y compris pendant le transport. D'une manière générale, la Ligue de l'enseignement déconseille les objets de valeur sur les centres, et décline toute responsabilité en cas de vol ou dommage d'objets qui ne lui auraient pas été confiés par le participant. Il est donc recommandé de confier les objets de valeur à l'encadrement qui les restituera au participant au moment de son départ.

**3. RESPONSABILITÉ DU PARTICIPANT**  
Tout séjour interrompu ou abrégé ou toute prestation non consommée du fait du participant, pour quelque cause que ce soit, ne donneront lieu à aucun remboursement. Le participant doit attirer l'attention sur tout élément déterminant de son choix, sur toute particularité le concernant susceptible d'affecter le déroulement du voyage ou du séjour. L'organisateur rappelle à cet effet qu'il refuse l'inscription à un quelconque de ses séjours d'un participant, quel que soit son âge, affecté d'une pathologie spécifique physique ou mentale, qui pourrait perturber ou empêcher le bon déroulement du séjour concerné, aussi bien pour le participant lui-même que pour les autres participants inscrits au même séjour. La responsabilité du participant, ou de son représentant légal en tant que de besoin, sera engagée en cas de dissimulation au regard de l'organisateur d'un tel état pathologique sévère préexistant contre-indiqué pour l'inscription du participant et donc sa participation à un séjour. Confronté à une telle situation, l'organisateur pourra, dès la connaissance des faits, refuser le départ ou procéder au rapatriement en cours de déroulement de séjour aux frais du participant. L'organisateur rappelle également qu'il n'est pas en mesure de garantir au participant le bénéfice d'un régime alimentaire particulier. Toute réclamation relative à un voyage ou à un séjour doit être adressée dans un délai de trois mois après la fin du séjour par lettre recommandée avec accusé de réception (cachet de la poste faisant foi) à : Vacances pour tous - Bureau qualité - 21, rue Saint-Fargeau - CS 72021 - 75989 Paris Cedex 20 ou par courriel à bureau-qualite@laligue.org. Passé ce délai Vacances pour tous se réserve le droit de ne pas donner suite à une réclamation relative à un voyage ou à un séjour. À défaut de réponse satisfaisante à une réclamation préalable, nos adhérents ont la possibilité de saisir le Médiateur du tourisme et du Voyage dont les coordonnées et les modalités de saisine sont disponibles sur son site : [www.mtv.travel](http://www.mtv.travel). En cas d'échec de cette médiation le Tribunal de Grande Instance de Paris est seul compétent.

**4. PRIX**  
Tous les prix figurant dans cette brochure sont exprimés en euros. Ils comprennent l'ensemble des prestations présentées dans le texte de présentation du séjour à l'exception des éventuels suppléments énoncés dans le dit descriptif. Ils sont donnés à titre purement indicatif et peuvent être soumis à variation à la hausse ou à la baisse. Seuls les prix indiqués lors de l'inscription définitive et figurant par conséquent sur la facture remise à tout participant lors de son inscription seront fermes et définitifs, à l'exception des cas particuliers précisés ci-dessous. Ces prix définitifs font référence pour tous les problèmes de modification ou d'annulation d'un séjour.

**Cas particuliers :** les prix des séjours à l'étranger présentés dans cette brochure peuvent être soumis à variation tant à la hausse qu'à la baisse en fonction du coût des transports, des redevances et taxes afférentes aux prestations offertes, des taux de change appliqués au voyage ou au séjour considérés. Les tarifs indiqués dans cette brochure ont été calculés en fonction des parités monétaires connues à la date du 06/05/2017.

**5. DISPONIBILITÉ**  
L'ensemble des propositions contenues dans cette brochure est fait dans la limite des places disponibles mises en vente, tenant compte de toutes les contraintes de production et de commercialisation que subit l'organisateur, pouvant entraîner la disparition partielle ou totale, temporaire ou définitive, des places mises en vente.

**6. INSCRIPTION**  
Votre inscription peut être effectuée par courrier postal, courrier électronique (courriel) auprès de votre point de diffusion local Vacances pour tous, dont les coordonnées figurent sur cette brochure. Vous pouvez également vous inscrire via notre site Internet [www.vacances-pour-tous.org](http://www.vacances-pour-tous.org). Pour que l'inscription puisse être prise en compte, joindre obligatoirement un acompte d'un montant égal à 30 % de la totalité du prix du séjour choisi. Le solde doit être réglé, au plus tard et sans rappel de notre part, un mois avant le début du séjour. Si vous réservez moins d'un mois avant le début du séjour, joignez le paiement total du séjour. Vacances pour tous accepte les moyens de paiement suivants : chèque bancaire, carte bancaire (Visa et Mastercard), chèque-vacances et espèces. Les bons vacances des caisses d'allocations familiales ne peuvent être utilisés que pour le paiement du solde de votre séjour. En aucun cas ils ne peuvent être utilisés pour le paiement de l'acompte.

**Attention !** Un séjour est considéré comme soldé lorsque le solde financier correspondant est constaté encaissé par notre comptabilité. Les chèques de solde (libellés à l'ordre de la Ligue de l'enseignement) doivent impérativement être expédiés à l'adresse suivante : La Ligue de l'enseignement - Service Financier-21, rue Saint-Fargeau - CS 72021-75989 Paris Cedex 20. Nous vous précisons qu'en application des articles L121-16-1 et L121-21-8 du Code de la Consommation, aucun droit de rétractation ne peut être exercé. Les documents de voyage (fiche descriptive, documents à renseigner avant le départ, convocation et coordonnées de la famille hôteesse (pour les séjours linguistiques) ne sont pas expédiés par courrier et sont à télécharger sur l'espace client de l'utilisateur en se connectant à [www.vacances-pour-tous.org](http://www.vacances-pour-tous.org).

**7. INTÉRÊTS DE RETARD ET CLAUSE PÉNALE**  
À défaut de paiement de tout ou partie du voyage, ou des frais d'annulation, un mois avant le départ, le participant est redevable, de plein droit et sans qu'une mise en demeure ne soit exigée, d'un intérêt de retard sur le montant encore dû, calculé au taux de 1,25 % par mois de retard à partir de la date à laquelle le paiement était exigible jusqu'au jour du paiement total, majoré d'une somme de 15 % sur le montant encore dû, avec un minimum de 50 €, à titre d'indemnité forfaitaire pour les frais et efforts supplémentaires qui doivent être fournis pour obtenir le paiement. Un paiement tardif ou incomplet donne également droit à la Ligue de l'enseignement d'annuler le voyage et d'imputer les frais d'annulation qui en découlent conformément aux conditions générales de vente.

**8. ANNULATION**  
Si vous deviez annuler votre réservation, veuillez nous le faire savoir par lettre recommandée, la date de la poste servant de référence et de justificatif pour le calcul des frais d'annulation. L'annulation d'une inscription du fait du participant entraînera la perception de frais d'annulation, par dossier d'inscription, selon le barème ci-après :

- plus de 30 jours avant le départ : retenue des seuls frais administratifs de gestion d'un dossier d'inscription : 85 € par personne ou 120 € par famille ;
- entre 30 et 21 jours avant le départ : 30 % du prix total ;
- entre 20 et 15 jours avant le départ : 60 % du prix total ;

- entre 14 et 8 jours avant le départ : 80 % du prix total ;
  - moins de 8 jours avant le départ ou non-présentation : 100 % du prix total.
- Tout séjour écourté ainsi que toute prestation abandonnée volontairement par un participant entraînent la perception de frais d'annulation de 100 % du prix du séjour écourté ou abandonné.

**Cas particulier pour les voyages/séjours avec transport d'acheminement par avion au départ de la France, dont les conditions d'annulation sont les suivantes :**

- plus de 60 jours avant le départ : retenue des seuls frais administratifs de gestion d'un dossier d'inscription : 145 € par personne ;
- entre 60 et 31 jours avant le départ : 30 % du prix total ;
- entre 30 et 21 jours avant le départ : 60 % du prix total ;
- moins de 21 jours avant le départ ou non-présentation : 100 % du prix total.

### 9. MODIFICATIONS

**Du fait du participant :** toute modification à une inscription donnée entraîne la perception de 85 € par personne<sup>(1)</sup> ou 120 € par famille<sup>(1)</sup> pour les frais administratifs forfaitaires de gestion du dossier de modification. Si elle est demandée moins de 30 jours<sup>(2)</sup> avant la date de début du séjour, elle sera considérée comme une ANNULATION suivie d'une réinscription et les débits prévus pour annulation seront alors appliqués.

(1) 145 €/personne pour le cas particulier des voyages/séjours avec transport d'acheminement par avion au départ de la France.

(2) 60 jours pour le cas particulier des voyages/séjours avec transport d'acheminement par avion au départ de la France.

**Du fait de la Ligue de l'enseignement :** dans le cas où le voyage ou le séjour sont annulés par la Ligue de l'enseignement, l'adhérent recevra une indemnité égale à la pénalité qu'il aurait supportée si l'annulation était intervenue de son fait à cette date, sauf lorsque l'annulation est imposée par des circonstances de force majeure ou par la sécurité des voyageurs ou a pour motif l'insuffisance du nombre de participants. Lorsque, avant le départ, le voyage ou le séjour sont modifiés par la Ligue de l'enseignement, sur des éléments essentiels, l'adhérent peut dans un délai de 7 jours, après en avoir été averti, soit mettre fin à sa réservation, dans les conditions prévues ci-avant, soit accepter de participer au voyage ou au séjour modifiés, un avenant au contrat sera alors présenté à sa signature, précisant les modifications apportées et la diminution ou l'augmentation du prix que celles-ci entraînent.

**10. BAGAGES**  
Ils sont transportés aux risques et périls de leur propriétaire.

**11. ANIMAUX**  
Les animaux ne sont pas admis.

### 12. CONDITIONS PARTICULIÈRES AUX SÉJOURS ET CIRCUITS À L'ÉTRANGER

Transports par vols spéciaux : les conditions de nos voyages, circuits ou séjours réalisés avec des vols spéciaux, nous obligent à préciser qu'aucune place abandonnée volontairement ou involontairement à l'aller comme au retour ne peut être remboursée, même dans le cas d'un report d'une date à une autre.

**Conditions spéciales vols charters :** de plus en plus, en raison de l'intensité du trafic aérien et suite à des événements indépendants de notre volonté (grèves, incidents techniques...) des retards peuvent avoir lieu. Conformément aux conventions internationales, les correspondances ne sont pas garanties.

**Formalités :** les formalités mentionnées dans notre brochure sont celles imposées aux ressortissants français au 06/05/2017. Renseignez-vous pour tout changement éventuel de ces dispositions et celles concernant les vaccinations. Les voyageurs de nationalité étrangère devront se renseigner eux-mêmes, avant l'inscription, auprès de leur consulat, des formalités à remplir.

**Enfants mineurs :** les jeunes ressortissants français doivent présenter une carte nationale d'identité en cours de validité ou un passeport, selon la destination,

pour quitter le territoire français.

**13. ASSURANCE VOYAGE**  
Dans le cadre des garanties souscrites à leur profit par l'Apac, tous les participants à un voyage ou à un séjour bénéficient gratuitement des garanties principales suivantes :

**A. Responsabilité civile (dommages causés aux tiers) :**

- dommages corporels ..... 30 000 000 € (sauf dommages exceptionnels ..... 4 573 471 €)
- dont dommages matériels et immatériels en résultant ..... 1 524 491 €
- intoxication alimentaire ..... 762 246 €/an

**B. Défense et recours ..... 3 049 €**

**C. Individuelle accident corporel :**

- frais de soins (en complément de tout autre organisme ..... 7 623 €
- frais de secours et de recherches ..... 3 049 €
- invalidité permanente, sur la tranche des IPP de :
  - \* 1 à 50 % ..... 30 490 €
  - \* 51 à 100 % ..... 91 470 €(capital réduit proportionnellement au degré d'invalidité)
- capital décès (décès par accident) ..... 6 098 €

**D. Assistance (exclusivement s'il est fait appel aux services de l'assistant et après accord préalable de celui-ci) :**

- par les moyens mis en place par l'assistant, organisation du retour du participant en centre hospitalier proche du domicile, suite à un accident ou une maladie grave dont le traitement sur place s'avère impossible ;
- rapatriement du corps ..... frais réels

**Attention !** Chaque personne faisant l'objet d'un rapatriement sanitaire en avion doit obligatoirement être portuseuse de l'original de sa carte nationale d'identité ou de son passeport.

**E. Dommages aux biens personnels (sauf bicyclettes et planches avec ou sans voile)** en cas de vol caractérisé (effraction ou violence) si déclaration aux autorités de police dans les 48 h et détérioration accidentelle : garantie limitée à 1100 € avec franchise de 110 € par sinistre (vétusté maximum à 50 %).

**Attention !** Les assurances exposées ci-dessus sont présentées à titre purement indicatif. Seules les conditions générales et particulières des garanties procurées par l'Apac, et que chaque participant peut réclamer, ont valeur contractuelle et engagent les parties.

### 14. LOI INFORMATIQUE, FICHIERS ET LIBERTÉS

Nous rappelons à nos adhérents la possibilité qu'ils ont d'exercer leur droit d'accès, d'opposition, de modification, de rectification et de suppression sur les données nominatives les concernant dans les conditions prévues par la loi N°78-17 du 06 janvier 1978, relative à l'informatique, aux fichiers et aux libertés. Ces droits s'exercent par courrier postal à l'adresse suivante : Ligue de l'enseignement - 21, rue Saint-Fargeau - CS 72021 - 75989 Paris Cedex 20 ou par courrier électronique (courriel) à : [vacances@laligue.org](mailto:vacances@laligue.org).

**Attention !** La garantie annulation n'est pas comprise dans nos forfaits. Pour bénéficier de cette couverture, il vous est possible de contracter une garantie annulation optionnelle (voir page 76).

**IMPORTANT :** Pour les soins médicaux à l'étranger, conserver les pièces justificatives des dépenses engagées. Pour les pays membres de l'Espace économique européen, se munir de la carte européenne d'assurance maladie (CEAM) délivrée par la section de Sécurité sociale dont vous dépendez (ce tte carte permet la prise en charge sur place des soins médicaux). L'assurance Apac agit en complément, déduction faite des prises en charge de la Sécurité sociale et des mutuelles (démarche normale qui reste le fait du participant) et pour un montant maximum de 7 623 €.

# Garantie annulation optionnelle

Tarifs pour les participants à l'un des séjours présents dans cette brochure :  
**4,5 %**  
du prix total du séjour facturé.

## une démarche simple, un remboursement immédiat !

Vacances pour tous vous propose sa garantie annulation : pour bénéficier de cette couverture qui n'est pas comprise dans nos forfaits, vous devez obligatoirement contracter la garantie annulation optionnelle proposée ci-dessous.

### 1. DE QUOI S'AGIT-IL ?

La garantie annulation optionnelle permet à l'adhérent le remboursement des sommes retenues par la Ligue de l'enseignement, conformément aux conditions d'annulation précisées dans nos conditions générales de vente, lorsque l'adhérent doit annuler tout ou partie de son voyage ou son séjour pour des raisons de maladie ou d'accident dûment certifiées.

Par accident, on entend une atteinte corporelle non intentionnelle de la part de la victime provenant de l'action soudaine d'une cause extérieure et lui interdisant tout déplacement par ses propres moyens.

Par maladie, on entend une altération de santé constatée par une autorité médicale compétente, interdisant de quitter la chambre et impliquant la cessation de toute activité professionnelle ou autre.

Dans tous les cas, une franchise de 85 € par personne ou 120 € par famille et par dossier d'inscription demeurera à la charge du participant, sauf dans le cas d'une inscription à un voyage/séjour avec transport d'acheminement par avion au départ de la France, où la franchise est portée à 145 € par personne. La garantie annulation optionnelle cesse ses effets le jour du début du séjour ou le jour du départ dans le cas d'un transport collectif. Par contre, en cas d'interruption d'un voyage ou d'un séjour en cours de réalisation pour des raisons de maladie ou d'accident dûment certifiées, le remboursement sera calculé au prorata des jours de voyage ou de séjour non consommés par l'adhérent sur la base de leur valeur terrestre hors transport d'acheminement.

### 2. MODALITÉS D'APPLICATION

**Pour bénéficier des remboursements liés à la garantie annulation,** l'adhérent doit obligatoirement prévenir Vacances pour tous, sous pli recommandé et dans les plus brefs délais, uniquement à l'adresse suivante : Vacances pour tous - Service administration des ventes - 21, rue Saint-Fargeau - CS 72021 - 75989 Paris Cedex 20, en joignant à sa lettre la confirmation d'inscription, ainsi que le certificat justifiant de son annulation pour cas de force majeure :

- maladie grave non connue avant la prise d'inscription ;
- accident ;
- décès ;
- hospitalisation pour une cause intervenue après inscription concernant le participant lui-même, son conjoint, une personne l'accompagnant ou figurant sur la même facture, des ascendants ou descendants directs (frères, sœurs, beaux-frères, belles-sœurs et beaux-parents) ;
- complications de grossesse et leurs suites si la date du début du séjour est antérieure à la fin du 7<sup>e</sup> mois de grossesse ;

- contre-indication ou suite de vaccinations dans le cas où une vaccination est nécessaire pour la réalisation du séjour, du voyage ou du circuit ;
- licenciement économique sous réserve que la procédure de licenciement n'était pas enclenchée, donc non connue avant la prise d'inscription ;
- vol dans les locaux professionnels ou privés ;
- convocation à un examen de rattrapage ou à un concours de l'administration ;
- obtention d'un emploi ou stage Pôle emploi pour toute personne majeure à la recherche d'un emploi sur présentation d'un certificat de travail ou de stage Pôle emploi ;
- mutation professionnelle entraînant un changement de domicile nécessitant la présentation d'une attestation de résiliation de bail ou de mise en vente ;
- changement de lieu d'accueil sur décision de justice ;
- refus de visa par les autorités du pays visité si les délais administratifs imposés par lesdites autorités pour l'obtention du visa ont été respectés ;
- dommage immobilisant le véhicule qui devait être utilisé pour se rendre à l'aéroport ou sur le lieu de séjour ;
- ou enfin, destruction à plus de 50 % due à un incendie ou à des éléments naturels de locaux privés ou professionnels, dont l'adhérent est propriétaire ou locataire.

Principales conditions d'exclusion :

La garantie annulation ne fonctionne pas si l'annulation résulte :

- de maladies, hospitalisations et accidents préexistants à l'inscription ;
- de maladies nécessitant des traitements psychiques ou psychothérapeutiques y compris les dépressions nerveuses ;
- d'épidémies, de catastrophes naturelles et de la pollution ;
- de la guerre civile ou étrangère, d'un attentat, d'émeute ou d'un mouvement populaire ;
- de la participation volontaire d'une personne à des émeutes ou grèves ;
- d'oubli de vaccination ;
- de la non-présentation, pour quelque cause que ce soit, de la carte d'identité ou du passeport.

### 3. COMMENT CONTRACTER LA GARANTIE ANNULATION ?

La garantie annulation optionnelle vous sera automatiquement proposée, au titre de supplément, lors de votre inscription.

Dans tous les cas, précisez très clairement, **dès votre inscription**, que vous souhaitez contracter cette garantie annulation optionnelle, en supplément du séjour choisi.

Sur la facture figurera très clairement la mention "Garantie annulation". Ce document attestera que vous bénéficiez d'une garantie annulation pour le séjour concerné.

La garantie annulation optionnelle doit obligatoirement être souscrite au moment de la réservation. Elle n'est valable que pour une inscription à une réalisation proposée par Vacances pour tous et n'est pas remboursable.

# Votre inscription



## Comment s'inscrire ?

- Sur notre **site Internet**  
**www.vacances-pour-tous.org**
- Auprès des **points de diffusion** Vacances pour tous/Ligue de l'enseignement :  
les coordonnées de votre point de diffusion figurent sur le bulletin de réservation.
- Par **correspondance** auprès de ce même point de diffusion.

**Remplissez soigneusement le bulletin de réservation en page 78** en indiquant votre choix de séjour. Prenez soin de mentionner précisément le nom et le numéro de référence du séjour choisi.

**Pour que l'inscription puisse être prise en compte, joignez obligatoirement un acompte d'un montant égal à 30 % de la totalité du prix du séjour choisi (transport éventuel inclus).**

Les chèques bancaires et les chèques-vacances doivent être libellés à l'ordre de la Ligue de l'enseignement. Pour un règlement par carte bleue, veuillez remplir les rubriques correspondantes dans le bulletin de réservation en page 78.

**Le solde doit être réglé au plus tard, et sans rappel de notre part, un mois avant le début du séjour.**

Si vous réservez moins d'un mois avant le début du séjour, joignez le paiement total du séjour.

Après votre inscription, il vous sera remis directement ou expédié une facture accompagnée des indications sur le séjour choisi.

## ATTENTION !

Un séjour est considéré comme soldé lorsque le solde financier est constaté encaissé par notre comptabilité. Or, il peut s'écouler plusieurs jours entre l'envoi de votre solde et son encaissement effectif.

N'attendez donc pas le dernier moment pour solder votre séjour. Vous prendriez le risque de recevoir des relances, ce qui n'est jamais agréable et que nous ne souhaitons pas.

N'envoyez jamais un chèque isolé sans indiquer au dos votre code vacances ainsi que le numéro de réservation. Ceux-ci figurent sur la facture qui vous a été remise ou expédiée à votre inscription.

### Attention !

**Si vous réglez par chèques-vacances, il est important de les libeller à l'ordre de la Ligue de l'enseignement.**

**Vacances pour tous n'accuse pas réception des chèques.**

## Devenir adhérent de la Ligue de l'enseignement

Pour bénéficier de l'ensemble de nos prestations, il vous faut préalablement avoir adhéré à la Ligue de l'enseignement ou à l'une des 30 000 associations locales affiliées à la Ligue de l'enseignement.

Cette adhésion est ouverte à tous, hommes et femmes de toutes conditions sociales.

Vous pouvez contracter cette adhésion dans tous nos relais dont les coordonnées figurent sur le bulletin de réservation.

L'annulation d'un séjour, du fait du participant, n'implique en aucun cas le remboursement de la carte d'adhésion.

## ESPACE CLIENT : TOUS VOS DOCUMENTS EN 1 CLIC !

En vous connectant à [www.vacances-pour-tous.org](http://www.vacances-pour-tous.org), vous accédez à votre "espace client" pour y télécharger :

- **dès votre inscription** : votre facture, la fiche descriptive de votre séjour, les documents à renseigner avant le départ de votre enfant ;
- **10 jours avant le départ de votre enfant** : sa convocation de départ, l'adresse de sa famille hôte (pour les séjours linguistiques).

**Tous ces documents ne seront plus expédiés par courrier.**

### Une difficulté pour accéder à ces documents ?

Nos conseillers sont à votre disposition au 01 43 58 96 59.

### Nos agréments :

- JEPVA : délivré par le ministère des Sports, de la Jeunesse, de l'Éducation et de la Vie associative.
- Reconnaissance d'utilité publique par décret du 31/05/1930.
- Comité d'accueil, concession de service public.

Remplir toutes les rubriques en lettres capitales d'imprimerie.

## Les parents

Adresse postale exacte (pour les enfants-adolescents, adresse des parents ou tuteurs légaux) :

Nom : \_\_\_\_\_ Prénom : \_\_\_\_\_

Adresse : \_\_\_\_\_  
 \_\_\_\_\_

Code postal : \_\_\_\_\_ Ville : \_\_\_\_\_

Tél. domicile : \_\_\_\_\_ Tél. travail : \_\_\_\_\_

E-mail personnel : ..... Tél. portable : \_\_\_\_\_

N° des cartes d'adhérent :

Êtes-vous déjà partis avec Vacances pour tous ?  
 OUI  NON   
 Si oui, reportez ci-dessous votre code client.

\_\_\_\_\_

## Le séjour

Nom du séjour	Lieu de séjour	Référence	Dates	n° page

## Le transport

1. RDV sur place : OUI  NON  (uniquement pour les séjours en France)

2. Ville de départ : .....

3. Supplément "province-Paris" (voir page 8) : OUI  NON

4. Supplément "Accueil à Paris" (voir page 9) : OUI  NON

Ville de départ : .....

## Les participant(e)s

Participants		Date de naissance	Sexe	Nationalité
Nom (figurant sur passeport ou carte d'identité)	Prénom	JJ/MM/AA	M/F	

Inscription groupée avec celle de : .....

### CALCUL DU COÛT DU SÉJOUR

Prix du séjour choisi	..... €
Supplément transport (si souscrit)	..... €
Supplément province-Paris (si souscrit)	..... €
<b>Prix total du séjour</b>	..... €
<b>1<sup>ER</sup> VERSEMENT DU SÉJOUR</b>	
Acompte de 30 % (du prix total du séjour) à régler à la réservation	..... €
Garantie annulation optionnelle 4,5 % du prix total du séjour (à régler dans son intégralité si souscrite)	..... €
Attention : la garantie annulation optionnelle n'est valable que si elle est souscrite au moment de la réservation (voir p. 76).	
<b>Total du premier versement</b>	..... €
<b>SOLDE DU SÉJOUR A régler au plus tard 1 mois avant le départ (payable en ligne via votre espace client)</b>	..... €
Soit 70 % du prix total du séjour	..... €

## Règlement

Garantie annulation optionnelle (cochez la mention choisie) : OUI  NON

Bénéficiez-vous d'une aide aux vacances (CE, CAF, chèques-vacances...)? OUI  NON

**ATTENTION !** Pour que l'inscription puisse être prise en compte, joindre obligatoirement un acompte d'un montant égal à 30 % de la totalité du prix du séjour choisi. Le solde doit être réglé, au plus tard et sans rappel de notre part, un mois avant le début du séjour. Si vous réservez moins d'un mois avant le début du séjour, joignez le paiement total du séjour.

PAIEMENT PAR CHÈQUE ET/OU  CHÈQUES-VACANCES : libeller les chèques à l'ordre de la Ligue de l'enseignement.

Ci-joint un acompte d'un montant de ..... € correspondant à l'acompte de 30 % de la valeur globale du séjour choisi (transport inclus), plus, le cas échéant, le montant total de la garantie annulation optionnelle.

Je m'engage à régler le solde, au plus tard et sans rappel de notre part, un mois avant le début du séjour. Si je réserve moins d'un mois avant le début du séjour, je joins le paiement total du séjour.

PAIEMENT PAR CARTE BANCAIRE (à préciser) : Visa  Mastercard

Numéro de carte : \_\_\_\_\_

Date d'expiration : \_\_\_\_\_/\_\_\_\_\_/\_\_\_\_\_

Acompte : je soussigné(e) ..... autorise la Ligue de l'enseignement à débiter la somme de ..... € correspondant à l'acompte de 30 % de la valeur globale du séjour choisi (transport inclus), plus, le cas échéant, le montant total de la garantie annulation optionnelle.

Le : \_\_\_\_\_ à : \_\_\_\_\_ **Signature du titulaire de la carte :**

Paiement du solde : je soussigné(e) ..... autorise la Ligue de l'enseignement à débiter, 30 jours avant la date de début du séjour, la somme correspondant au solde de la valeur globale du séjour choisi (transport inclus), déduction faite de l'acompte versé.

Le : \_\_\_\_\_ à : \_\_\_\_\_ **Signature du titulaire de la carte :**

## Autorisations pour les participants mineurs

Durant son séjour, votre enfant est susceptible d'être photographié. Ces photos peuvent servir à illustrer le séjour dans nos brochures Vacances pour tous et Ligue de l'enseignement, notre site Internet et le blog du séjour.

Si vous ne souhaitez pas que votre enfant soit photographié, merci de cocher :  
 NON, je ne souhaite pas que mon enfant soit photographié

Je soussigné(e) .....  père,  mère,  tuteur (responsable légal du participant), atteste sur l'honneur avoir l'autorité nécessaire pour inscrire l'enfant dont le nom et le prénom figurent ci-dessus et l'autorise à participer, sous ma responsabilité, au séjour indiqué.

**Important :** je soussigné(e) ..... certifie par la présente avoir pris connaissance de la liste des documents obligatoires à fournir, des conditions générales régissant tous les séjours Ligue de l'enseignement et des conditions de la garantie annulation figurant sur la brochure en ma possession, et y souscris dans leur intégralité. Je reconnais également disposer dans le cadre du présent contrat de voyage, par la facture, la brochure en ma possession, la fiche descriptive correspondant au produit acheté, de toutes les informations prévues aux articles R. 211-3 à R. 211-11 du code du tourisme relatives à l'organisation et à la vente de voyages ou séjours, extrait qui figure dans la brochure en ma possession.

**Important :** je déclare avoir pris connaissance des obligations d'admission de mon enfant en centre de vacances relatives à l'article R. 227-7 du code de l'action sociale et des familles : "L'admission d'un mineur selon l'une des modalités prévues à l'article R. 227-1 est subordonnée à la production d'un document attestant qu'il a satisfait aux obligations fixées par la législation relative aux vaccinations. Elle est également soumise à la fourniture par les responsables légaux du mineur de renseignements d'ordre médical dont la liste est fixée par arrêté du ministre chargé de la Santé et du ministre chargé de la Jeunesse. Ce document est adressé à l'organisateur de l'accueil ou à son représentant qui s'assure du respect de la confidentialité des informations."

Le : \_\_\_\_\_ à : \_\_\_\_\_ **Signature :**



# Boostez vos langues !

## 6 bonnes raisons de choisir la Ligue de l'enseignement :

- ✓ Des séjours labellisés
- ✓ Des écoles de langues reconnues
- ✓ Un enseignement adapté à vos objectifs
- ✓ Des familles hôtesse sélectionnées
- ✓ Un encadrement permanent
- ✓ Des tarifs adaptés

allemand - anglais  
espagnol - italien - japonais

[www.sejours-linguistiques.org](http://www.sejours-linguistiques.org)

**DMA DUPASQUIER Autocars,  
votre transporteur en région Grand Est**

**Pour tous vos déplacements en France & à l'étranger, profitez  
de notre flotte d'autocars récents, de 9 à 63 places !**



**Locations d'autocars – Sorties Scolaires –  
Véhicules PMR – Taxis – Ambulances – VSL**

---

**DMA DUPASQUIER Autocars**

**Rue de Blénod – BP102**

**54700 PONT A MOUSSON**

**T : 03 83 81 11 34**

**@ : [maidieres@groupedma.com](mailto:maidieres@groupedma.com)**